

0	1	2	3	4	5	6	7	8	9	10
11	12	13	14	15	16	17	18	19	20	21
22	23	24	25	26	27	28	29	30	31	32
33	34	35	36	37	38	39	40	41	42	43
44	45	46	47	48	49	50	51	52	53	54
55	56	57	58	59	60	61	62	63	64	65
66	67	68	69	70	71	72	73	74	75	76
77	78	79	80	81	82	83	84	85	86	87
88	89	90	91	92	93	94	95	96	97	98
99	100	101	102	103	104	105	106	107	108	109
110	111	112	113	114	115	116	117	118	119	

120	121	122	123	124	125	126	127	128	129
130	131	132	133	134	135	136	137	138	139
140	141	142	143	144	145	146	147	148	149
150	151	152	153	154	155	156	157	158	159
160	161	162	163	164	165	166	167	168	169
170	171	172	173	174	175	176	177	178	179
180	181	182	183	184	185	186	187	188	189
190	191	192	193	194	195	196	197	198	199
200	201	202	203	204	205	206	207	208	209
210	211	212	213	214	215	216	217	218	219
220	221	222	223	224	225	226	227	228	229
230	231	232	233	234	235	236	237	238	239

))	*	+	,	-	.	/	0	1	2	
240	241	242	243	244	245	246	247	248	249		
3	3	4	5	6	7	8	9	:	:	;	<
250	251	252	253	254	255	256	257	258	259		
=	=	>	?	@	A	B	C	D	E	F	F
260	261	262	263	264	265	266	267	268	269		
G	G	H	I	J	K	L	M	N	O	P	P
270	271	272	273	274	275	276	277	278	279		
Q	Q	R	S	T	U	V	W	X	Y	Z	Z
280	281	282	283	284	285	286	287	288	289		
[[¥]	^		`	a	b	c	d	d
290	291	292	293	294	295	296	297	298	299		
e	e	f	g	h	i	j	k	l	m	n	n
300	301	302	303	304	305	306	307	308	309		
o	o	p	q	r	s	t	u	v	w	x	x
310	311	312	313	314	315	316	317	318	319		
y	y	z	{		}			o	「	」	」
320	321	322	323	324	325	326	327	328	329		
、	、	・	ヲ	ア	イ	ウ	エ	オ	ヤ	ユ	ユ
330	331	332	333	334	335	336	337	338	339		
ヨ	ツ	ー	ア	イ	ウ	エ	オ	カ	キ	キ	キ
340	341	342	343	344	345	346	347	348	349		
ク	ケ	コ	サ	シ	ス	セ	ソ	タ	チ	チ	チ
350	351	352	353	354	355	356	357	358	359		

ツ 360 テ 361 ト 362 ナ 363 ニ 364 ヌ 365 ネ 366 ノ 367 ハ 368 ヒ 369

フ 370 ヘ 371 ホ 372 マ 373 ミ 374 ム 375 メ 376 モ 377 ヤ 378 ユ 379

ヨ 380 ラ 381 リ 382 ル 383 レ 384 ロ 385 ワ 386 ソ 387 388 389

390 391 392 393 394 カ 395 ケ 396 ヲ 397 ガ 398 キ 399

400 401 ゴ 402 ザ 403 ジ 404 ス 405 ゼ 406 ソ 407 ダ 408 チ 409 ツ

410 411 ド 412 バ 413 パ 414 ビ 415 ピ 416 ブ 417 プ 418 ベ 419 ペ

420 421 ポ 422 423 424 425 426 427 428 429

430 431 432 433 434 435 436 437 438 439

440 441 442 443 444 445 446 447 448 449

450 451 452 453 454 455 456 457 458 459

460 461 462 463 464 465 466 467 468 469

470 471 472 473 474 475 476 477 478 479

480 481 482 483 484 485 486 487 488 489

490 491 492 493 494 495 496 497 498 499

500 501 502 503 504 505 506 507 508 509

510 511 512 513 514 515 516 517 518 519

520 521 522 523 524 525 526 527 528 529

530 531 532 533 534 535 536 537 538 539

540 541 542 543 544 545 546 547 548 549

550 551 552 553 554 555 556 557 558 559

560 561 562 563 564 565 566 567 568 569

570 571 572 573 574 575 576 577 578 579

580 581 582 583 584 585 586 587 588 589

590 591 592 593 594 595 596 597 598 599

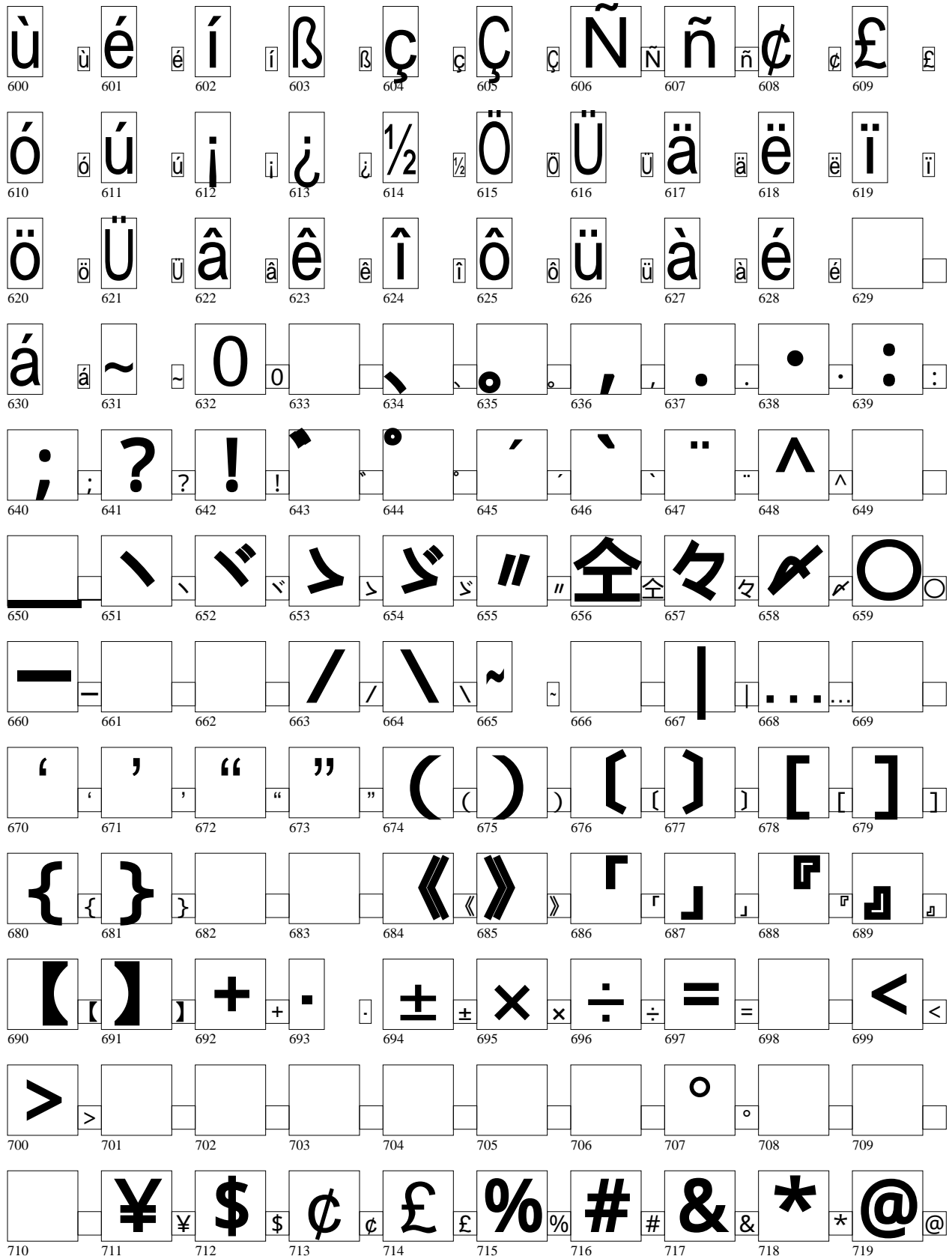

§ § 720 721 722 723 724 725 726 727 728 729

730 731 732 733 734 735 736 737 738 739

= = 740 741 742 743 744 745 746 747 748 749

750 751 752 753 754 755 756 757 758 759

760 761 762 763 764 765 766 767 768 769

% % 770 771 772 773 774 775 776 777 778 779

0 0 1 1 2 2 3 3 4 4 5 5 6 6 7 7 8 8 9 9 780 781 782 783 784 785 786 787 788 789

A A B B C C D D E E F F G G H H I I J J 790 791 792 793 794 795 796 797 798 799

K K L L M M N N O O P P Q Q R R S S T T 800 801 802 803 804 805 806 807 808 809

U U V V W W X X Y Y Z Z a a b b c c d d 810 811 812 813 814 815 816 817 818 819

e e f f g g h h i i j j k k l l m m n n 820 821 822 823 824 825 826 827 828 829

o o p p q q r r s s t t u u v v w w x x 830 831 832 833 834 835 836 837 838 839

y y z z あ あ い い う う え え
 840 841 842 843 844 845 846 847 848 849
 お お か が き ぎ く く け げ
 850 851 852 853 854 855 856 857 858 859
 こ ご さ ざ し じ す ず せ ぜ
 860 861 862 863 864 865 866 867 868 869
 そ ぞ た だ ち ぢ っ っ っ づ づ て
 870 871 872 873 874 875 876 877 878 879
 で と ど な に ぬ ね の は ば
 880 881 882 883 884 885 886 887 888 889
 ぱ ひ び び び ふ ぶ ぶ ぶ へ べ ぺ
 890 891 892 893 894 895 896 897 898 899
 ほ ぼ ぼ ぼ ま み む め も や や や
 900 901 902 903 904 905 906 907 908 909
 ゆ ゆ よ よ よ ら り り る れ る る わ
 910 911 912 913 914 915 916 917 918 919
 わ ゐ ゑ を ん ん ア ア ア イ イ イ ウ
 920 921 922 923 924 925 926 927 928 929
 ウ エ エ オ オ オ カ ガ キ ギ ク
 930 931 932 933 934 935 936 937 938 939
 グ ケ ケ ゲ コ コ コ サ サ ザ シ シ ジ ス
 940 941 942 943 944 945 946 947 948 949
 ズ セ セ ソ ソ ソ タ タ ダ チ チ チ ツ
 950 951 952 953 954 955 956 957 958 959

ツ ッ ッ テ テ ト ト ナ ニ ヌ ネ
960 961 962 963 964 965 966 967 968 969

ノ ハ バ ヒ ビ フ ブ
970 971 972 973 974 975 976 977 978 979

ヘ ベ ペ ホ ボ マ ミ ム メ
980 981 982 983 984 985 986 987 988 989

モ ヤ ユ ヨ ラ リ ル
990 991 992 993 994 995 996 997 998 999

レ ロ ワ ㇿ エ ヲ ン ヴ カ
1000 1001 1002 1003 1004 1005 1006 1007 1008 1009

ケ
1010 1011 1012 1013 1014 1015 1016 1017 1018 1019

1020 1021 1022 1023 1024 1025 1026 1027 1028 1029

1030 1031 1032 1033 1034 1035 1036 1037 1038 1039

1040 1041 1042 1043 1044 1045 1046 1047 1048 1049

1050 1051 1052 1053 1054 1055 1056 1057 1058 1059

1060 1061 1062 1063 1064 1065 1066 1067 1068 1069

1070 1071 1072 1073 1074 1075 1076 1077 1078 1079

1080	1081	1082	1083	1084	1085	1086	1087	1088	1089
1090	1091	1092	1093	1094	1095	1096	1097	1098	1099
1100	1101	1102	1103	1104	1105	1106	1107	1108	1109
1110	1111	1112	1113	1114	1115	1116	1117	1118	1119
					亞	啞	娃	阿	哀
1120	1121	1122	1123	1124	1125	1126	1127	1128	1129
愛	挨	始	逢	葵	茜	穉	惡	握	渥
1130	1131	1132	1133	1134	1135	1136	1137	1138	1139
旭	葦	芦	鯨	梓	压	幹	扱	宛	姐
1140	1141	1142	1143	1144	1145	1146	1147	1148	1149
虻	飴	絢	綾	鮎	或	粟	裕	安	庵
1150	1151	1152	1153	1154	1155	1156	1157	1158	1159
按	暗	案	闇	鞍	杏	以	伊	位	依
1160	1161	1162	1163	1164	1165	1166	1167	1168	1169
偉	囧	夷	委	威	尉	惟	意	慰	易
1170	1171	1172	1173	1174	1175	1176	1177	1178	1179
椅	為	畏	異	移	維	緯	胃	萎	衣
1180	1181	1182	1183	1184	1185	1186	1187	1188	1189
謂	違	遺	医	井	亥	域	育	郁	磯
1190	1191	1192	1193	1194	1195	1196	1197	1198	1199

一 一 壹 壹 溢 溢 逸 逸 稻 稻 茨 茨 芋 芋 鱗 鱗 允 允 印 印
1200 1201 1202 1203 1204 1205 1206 1207 1208 1209

咽 咽 員 員 因 因 姻 姻 引 引 飲 飲 淫 淫 胤 胤 蔭 蔭 院 院
1210 1211 1212 1213 1214 1215 1216 1217 1218 1219

陰 陰 隱 隱 韻 韻 吋 吋 右 右 宇 宇 烏 烏 羽 羽 迂 迂 雨 雨
1220 1221 1222 1223 1224 1225 1226 1227 1228 1229

卯 卯 鵜 鵜 窺 窺 丑 丑 碓 碓 白 白 渦 渦 噓 噓 唄 唄 鬱 鬱
1230 1231 1232 1233 1234 1235 1236 1237 1238 1239

蔚 蔚 鰻 鰻 姥 姥 厩 厩 浦 浦 瓜 瓜 閨 閨 噲 噲 云 云 運 運
1240 1241 1242 1243 1244 1245 1246 1247 1248 1249

雲 雲 荏 荏 餌 餌 叡 叡 嘗 嘗 嬰 嬰 影 影 映 映 曳 曳 榮 榮
1250 1251 1252 1253 1254 1255 1256 1257 1258 1259

永 永 泳 泳 洩 洩 瑛 瑛 盈 盈 穎 穎 穎 穎 英 英 衛 衛 詠 詠
1260 1261 1262 1263 1264 1265 1266 1267 1268 1269

銳 銳 液 液 疫 疫 益 益 馱 馱 悅 悅 謁 謁 越 越 閱 閱 榎 榎
1270 1271 1272 1273 1274 1275 1276 1277 1278 1279

厭 厭 円 円 園 園 堰 堰 奄 奄 宴 宴 延 延 怨 怨 掩 掩 援 援
1280 1281 1282 1283 1284 1285 1286 1287 1288 1289

沿 沿 演 演 炎 炎 焰 焰 煙 煙 燕 燕 猿 猿 緣 緣 艷 艷 苑 苑
1290 1291 1292 1293 1294 1295 1296 1297 1298 1299

園 園 遠 遠 鉛 鉛 鴛 鴛 塩 塩 於 於 汚 汚 甥 甥 凹 凹 央 央
1300 1301 1302 1303 1304 1305 1306 1307 1308 1309

奧 奧 往 往 応 応 押 押 旺 旺 横 横 欧 欧 殴 殴 王 王 翁 翁
1310 1311 1312 1313 1314 1315 1316 1317 1318 1319

襖襖 鶯鶯 鷗鷗 黃黃 岡岡 沖沖 荻荻 億億 屋屋 憶憶
1320 1321 1322 1323 1324 1325 1326 1327 1328 1329

臆臆 桶桶 牡牡 乙乙 俺俺 卸卸 恩恩 溫溫 穩穩 音音
1330 1331 1332 1333 1334 1335 1336 1337 1338 1339

下下 化化 佞佞 何何 伽伽 伽伽 佳佳 加加 可可 嘉嘉
1340 1341 1342 1343 1344 1345 1346 1347 1348 1349

夏夏 嫁嫁 家家 寡寡 科科 暇暇 果果 架架 歌歌 河河
1350 1351 1352 1353 1354 1355 1356 1357 1358 1359

火火 珂珂 禍禍 禾禾 稼稼 箇箇 花花 苛苛 茄茄 荷荷
1360 1361 1362 1363 1364 1365 1366 1367 1368 1369

華華 菓菓 蝦蝦 課課 嘩嘩 貨貨 迦迦 過過 霞霞 蚊蚊
1370 1371 1372 1373 1374 1375 1376 1377 1378 1379

俄俄 峨峨 我我 牙牙 画画 臥臥 芽芽 蛾蛾 賀賀 雅雅
1380 1381 1382 1383 1384 1385 1386 1387 1388 1389

餓餓 駕駕 介介 会会 解解 回回 塊塊 壞壞 迴迴 快快
1390 1391 1392 1393 1394 1395 1396 1397 1398 1399

怪怪 悔悔 恢恢 懷懷 戒戒 拐拐 改改 魁魁 晦晦 械械
1400 1401 1402 1403 1404 1405 1406 1407 1408 1409

海海 灰灰 界界 皆皆 繪繪 芥芥 蟹蟹 開開 階階 貝貝
1410 1411 1412 1413 1414 1415 1416 1417 1418 1419

凱凱 劾劾 外外 咳咳 害害 崖崖 慨慨 概概 涯涯 碍碍
1420 1421 1422 1423 1424 1425 1426 1427 1428 1429

蓋蓋 街街 該該 鎧鎧 骸骸 湮湮 馨馨 蛙蛙 垣垣 柿柿
1430 1431 1432 1433 1434 1435 1436 1437 1438 1439

蛎_蛎 鈎_鈎 劃_劃 嚇_嚇 各_各 廓_廓 抃_抃 攪_攪 格_格 核_核
 1440 1441 1442 1443 1444 1445 1446 1447 1448 1449
 殼_殼 獲_獲 確_確 穫_穫 覺_覺 角_角 赫_赫 較_較 郭_郭 閣_閣
 1450 1451 1452 1453 1454 1455 1456 1457 1458 1459
 隔_隔 革_革 学_学 岳_岳 樂_樂 額_額 顎_顎 掛_掛 笠_笠 檉_檉
 1460 1461 1462 1463 1464 1465 1466 1467 1468 1469
 櫃_櫃 梶_梶 鯀_鯀 漚_漚 割_割 喝_喝 恰_恰 括_括 活_活 渴_渴
 1470 1471 1472 1473 1474 1475 1476 1477 1478 1479
 滑_滑 葛_葛 褐_褐 轄_轄 且_且 鯉_鯉 叶_叶 柶_柶 樺_樺 鞞_鞞
 1480 1481 1482 1483 1484 1485 1486 1487 1488 1489
 株_株 兜_兜 竈_竈 蒲_蒲 釜_釜 鎌_鎌 嚙_嚙 鴨_鴨 栢_栢 茅_茅
 1490 1491 1492 1493 1494 1495 1496 1497 1498 1499
 萱_萱 粥_粥 刈_刈 苻_苻 瓦_瓦 乾_乾 侃_侃 冠_冠 寒_寒 刊_刊
 1500 1501 1502 1503 1504 1505 1506 1507 1508 1509
 勘_勘 勸_勸 卷_卷 喚_喚 堪_堪 姦_姦 完_完 官_官 寬_寬 干_干
 1510 1511 1512 1513 1514 1515 1516 1517 1518 1519
 幹_幹 患_患 感_感 憤_憤 憾_憾 換_換 敢_敢 柑_柑 桓_桓 棺_棺
 1520 1521 1522 1523 1524 1525 1526 1527 1528 1529
 款_款 歡_歡 汗_汗 漢_漢 潤_潤 灌_灌 環_環 甘_甘 監_監 看_看
 1530 1531 1532 1533 1534 1535 1536 1537 1538 1539
 竿_竿 管_管 簡_簡 緩_緩 缶_缶 翰_翰 肝_肝 艦_艦 莞_莞 觀_觀
 1540 1541 1542 1543 1544 1545 1546 1547 1548 1549
 諫_諫 貫_貫 還_還 鑑_鑑 問_問 閑_閑 関_関 陷_陷 韓_韓 館_館
 1550 1551 1552 1553 1554 1555 1556 1557 1558 1559

館館 丸丸 含含 岸岸 巖巖 玩玩 癌癌 眼眼 岩岩 翫翫
 1560 1561 1562 1563 1564 1565 1566 1567 1568 1569
 贗贗 雁雁 頑頑 顏顏 願願 企企 伎伎 危危 喜喜 器器
 1570 1571 1572 1573 1574 1575 1576 1577 1578 1579
 基基 奇奇 嬉嬉 寄寄 岐岐 希希 幾幾 忌忌 揮揮 机机
 1580 1581 1582 1583 1584 1585 1586 1587 1588 1589
 旗旗 既既 期期 棋棋 棄棄 機機 歸歸 毅毅 氣氣 汽汽
 1590 1591 1592 1593 1594 1595 1596 1597 1598 1599
 畿畿 祈祈 季季 稀稀 紀紀 徽徽 規規 記記 貴貴 起起
 1600 1601 1602 1603 1604 1605 1606 1607 1608 1609
 軌軌 輝輝 飢飢 騎騎 鬼鬼 龜龜 偽偽 儀儀 妓妓 宜宜
 1610 1611 1612 1613 1614 1615 1616 1617 1618 1619
 戲戲 技技 擬擬 欺欺 犧犧 疑疑 祇祇 義義 蟻蟻 誼誼
 1620 1621 1622 1623 1624 1625 1626 1627 1628 1629
 議議 掬掬 菊菊 鞠鞠 吉吉 吃吃 喫喫 桔桔 橘橘 詰詰
 1630 1631 1632 1633 1634 1635 1636 1637 1638 1639
 砧砧 杵杵 黍黍 却却 客客 脚脚 虐虐 逆逆 丘丘 久久
 1640 1641 1642 1643 1644 1645 1646 1647 1648 1649
 仇仇 休休 及及 吸吸 宮宮 弓弓 急急 救救 朽朽 求求
 1650 1651 1652 1653 1654 1655 1656 1657 1658 1659
 汲汲 泣泣 灸灸 球球 究究 窮窮 笈笈 級級 糾糾 給給
 1660 1661 1662 1663 1664 1665 1666 1667 1668 1669
 旧旧 牛牛 去去 居居 巨巨 拒拒 拋拋 拳拳 渠渠 虚虚
 1670 1671 1672 1673 1674 1675 1676 1677 1678 1679

許許 距距 鋸鋸 漁漁 禦禦 魚魚 亨亨 享享 京京 供供
1680 1681 1682 1683 1684 1685 1686 1687 1688 1689

俠俠 僑僑 兇兇 競競 共共 凶凶 協協 匡匡 卿卿 叫叫
1690 1691 1692 1693 1694 1695 1696 1697 1698 1699

喬喬 境境 峽峽 強強 彊彊 怯怯 恐恐 恭恭 挾挾 教教
1700 1701 1702 1703 1704 1705 1706 1707 1708 1709

橋橋 況況 狂狂 狹狹 矯矯 胸胸 脅脅 興興 蕎蕎 鄉鄉
1710 1711 1712 1713 1714 1715 1716 1717 1718 1719

鏡鏡 響響 饗饗 驚驚 仰仰 凝凝 堯堯 曉曉 業業 局局
1720 1721 1722 1723 1724 1725 1726 1727 1728 1729

曲曲 極極 玉玉 桐桐 料料 僅僅 勤勤 均均 巾巾 錦錦
1730 1731 1732 1733 1734 1735 1736 1737 1738 1739

斤斤 欣欣 欽欽 琴琴 禁禁 禽禽 筋筋 緊緊 芹芹 菌菌
1740 1741 1742 1743 1744 1745 1746 1747 1748 1749

衿衿 襟襟 謹謹 近近 金金 吟吟 銀銀 九九 俱俱 句句
1750 1751 1752 1753 1754 1755 1756 1757 1758 1759

区区 狗狗 玖玖 矩矩 苦苦 軀軀 馭馭 駟駟 駒駒 具具
1760 1761 1762 1763 1764 1765 1766 1767 1768 1769

愚愚 虞虞 喰喰 空空 偶偶 寓寓 遇遇 隅隅 串串 櫛櫛
1770 1771 1772 1773 1774 1775 1776 1777 1778 1779

釧釧 屑屑 屈屈 掘掘 窟窟 沓沓 靴靴 轡轡 窪窪 熊熊
1780 1781 1782 1783 1784 1785 1786 1787 1788 1789

隈隈 桑桑 栗栗 繰繰 桑桑 鍬鍬 勳勳 君君 薰薰 訓訓
1790 1791 1792 1793 1794 1795 1796 1797 1798 1799

群群軍軍郡郡卦卦袞袞袂袂係係傾傾刑刑兄兄
1800 1801 1802 1803 1804 1805 1806 1807 1808 1809

啓啓圭圭珪珪型型契契形形徑徑惠惠慶慶慧慧
1810 1811 1812 1813 1814 1815 1816 1817 1818 1819

憩憩揭揭携携敬敬景景桂桂溪溪哇哇稽稽系系
1820 1821 1822 1823 1824 1825 1826 1827 1828 1829

經經繼繼繫繫罍罍莖莖荊荊蚩蚩計計詣詣警警
1830 1831 1832 1833 1834 1835 1836 1837 1838 1839

輕輕頸頸鷄鷄芸芸迎迎鯨鯨劇劇戟戟擊擊激激
1840 1841 1842 1843 1844 1845 1846 1847 1848 1849

隙隙桁桁傑傑欠欠決決潔潔穴穴結結血血訣訣
1850 1851 1852 1853 1854 1855 1856 1857 1858 1859

月月件件俟俟倦倦健健兼兼券券劍劍喧喧圈圈
1860 1861 1862 1863 1864 1865 1866 1867 1868 1869

堅堅嫌嫌建建憲憲懸懸拳拳捲捲檢檢權權牽牽
1870 1871 1872 1873 1874 1875 1876 1877 1878 1879

犬犬猷猷研研硯硯絹絹凵凵肩肩見見謙謙賢賢
1880 1881 1882 1883 1884 1885 1886 1887 1888 1889

軒軒遣遣鍵鍵險險顯顯驗驗餼餼元元原原嚴嚴
1890 1891 1892 1893 1894 1895 1896 1897 1898 1899

幻幻弦弦減減源源玄玄現現絃絃舷舷言言諺諺
1900 1901 1902 1903 1904 1905 1906 1907 1908 1909

限限乎乎個個古古呼呼固固姑姑孤孤己己庫庫
1910 1911 1912 1913 1914 1915 1916 1917 1918 1919

弧弧 戶戶 故故 枯枯 湖湖 狐狐 糊糊 袴袴 股股 胡胡
1920 1921 1922 1923 1924 1925 1926 1927 1928 1929

菰菰 虎虎 誇誇 跨跨 鈷鈷 雇雇 顧顧 鼓鼓 五五 互互
1930 1931 1932 1933 1934 1935 1936 1937 1938 1939

伍伍 午午 吳吳 吾吾 娛娛 後後 御御 悟悟 梧梧 檣檣
1940 1941 1942 1943 1944 1945 1946 1947 1948 1949

瑚瑚 暮暮 語語 誤誤 護護 翻翻 乞乞 鯉鯉 交交 佼佼
1950 1951 1952 1953 1954 1955 1956 1957 1958 1959

侯侯 候候 倖倖 光光 公公 功功 効効 勾勾 厚厚 口口
1960 1961 1962 1963 1964 1965 1966 1967 1968 1969

向向 后后 喉喉 坑坑 垢垢 好好 孔孔 孝孝 宏宏 工工
1970 1971 1972 1973 1974 1975 1976 1977 1978 1979

巧巧 巷巷 幸幸 広広 庚庚 康康 弘弘 恒恒 慌慌 抗抗
1980 1981 1982 1983 1984 1985 1986 1987 1988 1989

拘拘 控控 攻攻 昂昂 晃晃 更更 杭杭 校校 梗梗 構構
1990 1991 1992 1993 1994 1995 1996 1997 1998 1999

江江 洪洪 浩浩 港港 溝溝 甲甲 皇皇 硬硬 稿稿 糠糠
2000 2001 2002 2003 2004 2005 2006 2007 2008 2009

紅紅 紘紘 絞絞 網網 耕耕 考考 肯肯 肱肱 腔腔 膏膏
2010 2011 2012 2013 2014 2015 2016 2017 2018 2019

航航 荒荒 行行 衡衡 講講 貢貢 購購 郊郊 酵酵 鉞鉞
2020 2021 2022 2023 2024 2025 2026 2027 2028 2029

砧砧 鋼鋼 閤閤 降降 項項 香香 高高 鴻鴻 剛剛 劫劫
2030 2031 2032 2033 2034 2035 2036 2037 2038 2039

号_号 合_合 壕_壕 拷_拷 濠_濠 豪_豪 轟_轟 鞠_鞠 克_克 刻_刻
2040 2041 2042 2043 2044 2045 2046 2047 2048 2049

告_告 国_国 穀_穀 酷_酷 鵠_鵠 黑_黑 獄_獄 漉_漉 腰_腰 甌_甌
2050 2051 2052 2053 2054 2055 2056 2057 2058 2059

忽_忽 惚_惚 骨_骨 狛_狛 込_込 此_此 頃_頃 今_今 困_困 坤_坤
2060 2061 2062 2063 2064 2065 2066 2067 2068 2069

墾_墾 婚_婚 恨_恨 懇_懇 昏_昏 昆_昆 根_根 梱_梱 混_混 痕_痕
2070 2071 2072 2073 2074 2075 2076 2077 2078 2079

紺_紺 艮_艮 魂_魂 些_些 佐_佐 又_又 唆_唆 嵯_嵯 左_左 差_差
2080 2081 2082 2083 2084 2085 2086 2087 2088 2089

查_查 沙_沙 磋_磋 砂_砂 詐_詐 鎖_鎖 袞_袞 坐_坐 座_座 挫_挫
2090 2091 2092 2093 2094 2095 2096 2097 2098 2099

債_債 催_催 再_再 最_最 哉_哉 塞_塞 妻_妻 宰_宰 彩_彩 才_才
2100 2101 2102 2103 2104 2105 2106 2107 2108 2109

採_採 栽_栽 歲_歲 濟_濟 災_災 采_采 犀_犀 碎_碎 砦_砦 祭_祭
2110 2111 2112 2113 2114 2115 2116 2117 2118 2119

齋_齋 細_細 菜_菜 裁_裁 載_載 際_際 劑_劑 在_在 材_材 罪_罪
2120 2121 2122 2123 2124 2125 2126 2127 2128 2129

財_財 冴_冴 坂_坂 阪_阪 堺_堺 榭_榭 肴_肴 咲_咲 崎_崎 埼_埼
2130 2131 2132 2133 2134 2135 2136 2137 2138 2139

碕_碕 鷺_鷺 作_作 削_削 咋_咋 搾_搾 昨_昨 朔_朔 柵_柵 窄_窄
2140 2141 2142 2143 2144 2145 2146 2147 2148 2149

策_策 索_索 錯_錯 桜_桜 鮭_鮭 笹_笹 匙_匙 冊_冊 刷_刷 察_察
2150 2151 2152 2153 2154 2155 2156 2157 2158 2159

搨 搨 撮 擦 擦 札 札 殺 殺 薩 薩 雜 雜 皐 皐 鯖 鯖 捌 捌
 2160 2161 2162 2163 2164 2165 2166 2167 2168 2169
 鏞 鏞 鮫 鮫 皿 皿 晒 晒 三 三 傘 傘 參 參 山 山 慘 慘 撒 撒
 2170 2171 2172 2173 2174 2175 2176 2177 2178 2179
 散 散 棧 棧 燦 燦 珊 珊 產 產 算 算 纂 纂 蚕 蚕 讚 讚 贊 贊
 2180 2181 2182 2183 2184 2185 2186 2187 2188 2189
 酸 酸 餐 餐 斬 斬 暫 暫 殘 殘 仕 仕 仔 仔 伺 伺 使 使 刺 刺
 2190 2191 2192 2193 2194 2195 2196 2197 2198 2199
 司 司 史 史 嗣 嗣 四 四 士 士 始 始 姉 姉 姿 姿 子 子 屍 屍
 2200 2201 2202 2203 2204 2205 2206 2207 2208 2209
 市 市 師 師 志 志 思 思 指 指 支 支 攷 攷 斯 斯 施 施 旨 旨
 2210 2211 2212 2213 2214 2215 2216 2217 2218 2219
 枝 枝 止 止 死 死 氏 氏 獅 獅 祉 祉 私 私 糸 糸 紙 紙 紫 紫
 2220 2221 2222 2223 2224 2225 2226 2227 2228 2229
 肢 肢 脂 脂 至 至 視 視 詞 詞 詩 詩 試 試 誌 誌 諮 諮 資 資
 2230 2231 2232 2233 2234 2235 2236 2237 2238 2239
 賜 賜 雌 雌 飼 飼 齒 齒 事 事 似 似 侍 侍 兎 兎 字 字 寺 寺
 2240 2241 2242 2243 2244 2245 2246 2247 2248 2249
 慈 慈 持 持 時 時 次 次 滋 滋 治 治 爾 爾 璽 璽 痔 痔 磁 磁
 2250 2251 2252 2253 2254 2255 2256 2257 2258 2259
 示 示 而 而 耳 耳 自 自 蒔 蒔 辭 辭 汐 汐 鹿 鹿 式 式 識 識
 2260 2261 2262 2263 2264 2265 2266 2267 2268 2269
 鳴 鳴 竺 竺 軸 軸 穴 穴 霽 霽 七 七 叱 叱 執 執 失 失 嫉 嫉
 2270 2271 2272 2273 2274 2275 2276 2277 2278 2279

室_室 悉_悉 湿_湿 漆_漆 疾_疾 質_質 寔_寔 郤_郤 篠_篠 偲_偲
2280 2281 2282 2283 2284 2285 2286 2287 2288 2289

柴_柴 芝_芝 屢_屢 蕊_蕊 綰_綰 舍_舍 写_写 射_射 捨_捨 赦_赦
2290 2291 2292 2293 2294 2295 2296 2297 2298 2299

斜_斜 煮_煮 社_社 紗_紗 者_者 謝_謝 車_車 遮_遮 蛇_蛇 邪_邪
2300 2301 2302 2303 2304 2305 2306 2307 2308 2309

借_借 勺_勺 尺_尺 杓_杓 灼_灼 爵_爵 酌_酌 积_积 錫_錫 若_若
2310 2311 2312 2313 2314 2315 2316 2317 2318 2319

寂_寂 弱_弱 惹_惹 主_主 取_取 守_守 手_手 朱_朱 殊_殊 狩_狩
2320 2321 2322 2323 2324 2325 2326 2327 2328 2329

珠_珠 種_種 腫_腫 趣_趣 酒_酒 首_首 儒_儒 受_受 呪_呪 寿_寿
2330 2331 2332 2333 2334 2335 2336 2337 2338 2339

授_授 樹_樹 綬_綬 需_需 囚_囚 収_収 周_周 宗_宗 就_就 州_州
2340 2341 2342 2343 2344 2345 2346 2347 2348 2349

修_修 愁_愁 拾_拾 洲_洲 秀_秀 秋_秋 終_終 繡_繡 習_習 臭_臭
2350 2351 2352 2353 2354 2355 2356 2357 2358 2359

舟_舟 蒐_蒐 衆_衆 襲_襲 讐_讐 蹴_蹴 輯_輯 週_週 酉_酉 酬_酬
2360 2361 2362 2363 2364 2365 2366 2367 2368 2369

集_集 醜_醜 什_什 住_住 充_充 十_十 從_從 戎_戎 柔_柔 汁_汁
2370 2371 2372 2373 2374 2375 2376 2377 2378 2379

涉_涉 獸_獸 縱_縱 重_重 銃_銃 叔_叔 夙_夙 宿_宿 淑_淑 祝_祝
2380 2381 2382 2383 2384 2385 2386 2387 2388 2389

縮_縮 肅_肅 塾_塾 熟_熟 出_出 術_術 述_述 俊_俊 峻_峻 春_春
2390 2391 2392 2393 2394 2395 2396 2397 2398 2399

瞬^瞬竣^竣舜^舜駿^駿准^准循^循旬^旬楯^楯殉^殉淳^淳
 2400 2401 2402 2403 2404 2405 2406 2407 2408 2409
 準^準潤^潤盾^盾純^純巡^巡遵^遵醇^醇順^順処^処初^初
 2410 2411 2412 2413 2414 2415 2416 2417 2418 2419
 所^所暑^暑曙^曙渚^渚庶^庶緒^緒署^署書^書薯^薯諸^諸
 2420 2421 2422 2423 2424 2425 2426 2427 2428 2429
 諸^諸助^助叙^叙女^女序^序徐^徐恕^恕鋤^鋤除^除傷^傷
 2430 2431 2432 2433 2434 2435 2436 2437 2438 2439
 償^償勝^勝匠^匠升^升召^召哨^哨商^商唱^唱嘗^嘗獎^獎
 2440 2441 2442 2443 2444 2445 2446 2447 2448 2449
 妾^妾娼^娼宵^宵將^將小^小少^少尚^尚庄^庄床^床廠^廠
 2450 2451 2452 2453 2454 2455 2456 2457 2458 2459
 彰^彰承^承抄^抄招^招掌^掌捷^捷昇^昇昌^昌昭^昭晶^晶
 2460 2461 2462 2463 2464 2465 2466 2467 2468 2469
 松^松梢^梢樟^樟樵^樵沼^沼消^消涉^涉湘^湘燒^燒焦^焦
 2470 2471 2472 2473 2474 2475 2476 2477 2478 2479
 照^照症^症省^省硝^硝礁^礁祥^祥称^称章^章笑^笑粧^粧
 2480 2481 2482 2483 2484 2485 2486 2487 2488 2489
 紹^紹肖^肖莒^莒蔣^蔣蕉^蕉衝^衝裳^裳訟^訟証^証詔^詔
 2490 2491 2492 2493 2494 2495 2496 2497 2498 2499
 詳^詳象^象賞^賞醬^醬鉦^鉦鍾^鍾鐘^鐘障^障鞘^鞘上^上
 2500 2501 2502 2503 2504 2505 2506 2507 2508 2509
 丈^丈丞^丞乘^乘冗^冗剩^剩城^城場^場壤^壤嬢^嬢常^常
 2510 2511 2512 2513 2514 2515 2516 2517 2518 2519

情情擾擾糸糸杖杖淨淨狀狀疊疊穰穰蒸蒸讓讓
2520 2521 2522 2523 2524 2525 2526 2527 2528 2529

釀釀錠錠囑囑埴埴飾飾拭拭植植殖殖燭燭織織
2530 2531 2532 2533 2534 2535 2536 2537 2538 2539

職職色色觸觸食食蝕蝕辱辱尻尻伸伸信信侵侵
2540 2541 2542 2543 2544 2545 2546 2547 2548 2549

唇唇娠娠寢寢審審心心慎慎振振新新晉晉森森
2550 2551 2552 2553 2554 2555 2556 2557 2558 2559

榛榛漫漫深深申申疹疹真真神神秦秦紳紳臣臣
2560 2561 2562 2563 2564 2565 2566 2567 2568 2569

芯芯薪薪親親診診身身辛辛進進針針震震人人
2570 2571 2572 2573 2574 2575 2576 2577 2578 2579

仁仁刃刃塵塵壬壬尋尋甚甚尽尽腎腎訊訊迅迅
2580 2581 2582 2583 2584 2585 2586 2587 2588 2589

陣陣鞞鞞笥笥諷諷須須酢酢囟囟厨厨逗逗吹吹
2590 2591 2592 2593 2594 2595 2596 2597 2598 2599

垂垂帥帥推推水水炊炊睡睡粹粹翠翠衰衰遂遂
2600 2601 2602 2603 2604 2605 2606 2607 2608 2609

醉醉錐錐錘錘隨隨瑞瑞髓髓崇崇嵩嵩数数枢枢
2610 2611 2612 2613 2614 2615 2616 2617 2618 2619

趨趨雛雛据据杉杉椳椳菅菅頗頗雀雀裾裾澄澄
2620 2621 2622 2623 2624 2625 2626 2627 2628 2629

摺摺寸寸世世瀨瀨畝畝是是淒淒制制勢勢姓姓
2630 2631 2632 2633 2634 2635 2636 2637 2638 2639

征_征性_性成_成政_政整_整星_星晴_晴棲_棲栖_栖正_正
2640 2641 2642 2643 2644 2645 2646 2647 2648 2649

清_清牲_牲生_生盛_盛精_精聖_聖声_声製_製西_西誠_誠
2650 2651 2652 2653 2654 2655 2656 2657 2658 2659

誓_誓請_請逝_逝醒_醒青_青静_静齊_齊税_税脆_脆隻_隻
2660 2661 2662 2663 2664 2665 2666 2667 2668 2669

席_席惜_惜戚_戚斥_斥昔_昔析_析石_石積_積籍_籍績_績
2670 2671 2672 2673 2674 2675 2676 2677 2678 2679

脊_脊責_責赤_赤跡_跡蹟_蹟碩_碩切_切拙_拙接_接掇_掇
2680 2681 2682 2683 2684 2685 2686 2687 2688 2689

折_折設_設窃_窃節_節說_說雪_雪絕_絕舌_舌蝉_蝉仙_仙
2690 2691 2692 2693 2694 2695 2696 2697 2698 2699

先_先千_千占_占宣_宣專_專尖_尖川_川戰_戰扇_扇撰_撰
2700 2701 2702 2703 2704 2705 2706 2707 2708 2709

栓_栓梅_梅泉_泉浅_浅洗_洗染_染潜_潜煎_煎煽_煽旋_旋
2710 2711 2712 2713 2714 2715 2716 2717 2718 2719

穿_穿箭_箭線_線織_織羨_羨腺_腺舛_舛船_船薦_薦詮_詮
2720 2721 2722 2723 2724 2725 2726 2727 2728 2729

賤_賤踐_踐選_選遷_遷錢_錢銑_銑閃_閃鮮_鮮前_前善_善
2730 2731 2732 2733 2734 2735 2736 2737 2738 2739

漸_漸然_然全_全禪_禪繕_繕膳_膳糲_糲噌_噌塑_塑岨_岨
2740 2741 2742 2743 2744 2745 2746 2747 2748 2749

措_措曾_曾曾_曾楚_楚狙_狙疏_疏疎_疎礎_礎祖_祖租_租
2750 2751 2752 2753 2754 2755 2756 2757 2758 2759

粗_粗 素_素 組_組 蘇_蘇 訴_訴 阻_阻 逆_逆 鼠_鼠 僧_僧 創_創
 2760 2761 2762 2763 2764 2765 2766 2767 2768 2769

双_双 叢_叢 倉_倉 喪_喪 壯_壯 奏_奏 爽_爽 宋_宋 層_層 匠_匠
 2770 2771 2772 2773 2774 2775 2776 2777 2778 2779

惣_惣 想_想 搜_搜 掃_掃 挿_挿 搔_搔 操_操 早_早 曹_曹 巢_巢
 2780 2781 2782 2783 2784 2785 2786 2787 2788 2789

槍_槍 槽_槽 漕_漕 燥_燥 争_争 瘦_瘦 相_相 窓_窓 糟_糟 総_総
 2790 2791 2792 2793 2794 2795 2796 2797 2798 2799

綜_綜 聡_聡 草_草 荘_荘 葬_葬 蒼_蒼 藻_藻 装_装 走_走 送_送
 2800 2801 2802 2803 2804 2805 2806 2807 2808 2809

遭_遭 鎗_鎗 霜_霜 騷_騷 像_像 増_増 憎_憎 臆_臆 蔵_蔵 贈_贈
 2810 2811 2812 2813 2814 2815 2816 2817 2818 2819

造_造 促_促 側_側 則_則 即_即 息_息 捉_捉 束_束 測_測 足_足
 2820 2821 2822 2823 2824 2825 2826 2827 2828 2829

速_速 俗_俗 属_属 賊_賊 族_族 続_続 卒_卒 袖_袖 其_其 揃_揃
 2830 2831 2832 2833 2834 2835 2836 2837 2838 2839

存_存 孫_孫 尊_尊 損_損 村_村 遜_遜 他_他 多_多 太_太 汰_汰
 2840 2841 2842 2843 2844 2845 2846 2847 2848 2849

訖_訖 唾_唾 墮_墮 妥_妥 情_情 打_打 柁_柁 舵_舵 橈_橈 陀_陀
 2850 2851 2852 2853 2854 2855 2856 2857 2858 2859

馱_馱 驂_驂 体_体 堆_堆 对_对 耐_耐 岱_岱 帶_帶 待_待 怠_怠
 2860 2861 2862 2863 2864 2865 2866 2867 2868 2869

態_態 戴_戴 替_替 泰_泰 滯_滯 胎_胎 腿_腿 苔_苔 袋_袋 貸_貸
 2870 2871 2872 2873 2874 2875 2876 2877 2878 2879

退退 逮逮 隊隊 黛黛 鯛鯛 代代 台台 大大 第第 醜醜
 2880 2881 2882 2883 2884 2885 2886 2887 2888 2889
 題題 鷹鷹 淹淹 瀧瀧 卓卓 啄啄 宅宅 托托 扱扱 拓拓
 2890 2891 2892 2893 2894 2895 2896 2897 2898 2899
 沢沢 濯濯 琢琢 託託 鐸鐸 濁濁 諾諾 葺葺 胤胤 蛸蛸
 2900 2901 2902 2903 2904 2905 2906 2907 2908 2909
 只只 叩叩 但但 達達 辰辰 奪奪 脱脱 異異 豎豎 辿辿
 2910 2911 2912 2913 2914 2915 2916 2917 2918 2919
 棚棚 谷谷 狸狸 鱈鱈 樽樽 誰誰 丹丹 单单 嘆嘆 坦坦
 2920 2921 2922 2923 2924 2925 2926 2927 2928 2929
 担担 探探 旦旦 歎歎 淡淡 湛湛 炭炭 短短 端端 筭筭
 2930 2931 2932 2933 2934 2935 2936 2937 2938 2939
 綻綻 耽耽 胆胆 蛋蛋 誕誕 鍛鍛 団団 壇壇 彈彈 断断
 2940 2941 2942 2943 2944 2945 2946 2947 2948 2949
 暖暖 檀檀 段段 男男 談談 值值 知知 地地 弛弛 恥恥
 2950 2951 2952 2953 2954 2955 2956 2957 2958 2959
 智智 池池 痴痴 稚稚 置置 致致 蚰蚰 遲遲 馳馳 築築
 2960 2961 2962 2963 2964 2965 2966 2967 2968 2969
 畜畜 竹竹 筑筑 蓄蓄 逐逐 秩秩 窒窒 茶茶 嫡嫡 着着
 2970 2971 2972 2973 2974 2975 2976 2977 2978 2979
 中中 仲仲 宙宙 忠忠 抽抽 昼昼 柱柱 注注 虫虫 衷衷
 2980 2981 2982 2983 2984 2985 2986 2987 2988 2989
 註註 耐耐 鑄鑄 駐駐 樗樗 瀦瀦 猪猪 苧苧 著著 貯貯
 2990 2991 2992 2993 2994 2995 2996 2997 2998 2999

丁 丁 兆 兆 凋 凋 喋 喋 寵 寵 帖 帖 帳 帳 庁 庁 弔 弔 張 張
3000 3001 3002 3003 3004 3005 3006 3007 3008 3009

彫 彫 徵 徵 懲 懲 挑 挑 暢 暢 朝 朝 潮 潮 牒 牒 町 町 眺 眺
3010 3011 3012 3013 3014 3015 3016 3017 3018 3019

聽 聽 脹 脹 腸 腸 蝶 蝶 調 調 謀 謀 超 超 跳 跳 鈔 鈔 長 長
3020 3021 3022 3023 3024 3025 3026 3027 3028 3029

頂 頂 鳥 鳥 勅 勅 抄 抄 直 直 朕 朕 沈 沈 珍 珍 賃 賃 鎮 鎮
3030 3031 3032 3033 3034 3035 3036 3037 3038 3039

陳 陳 津 津 墜 墜 椎 椎 槌 槌 追 追 鎚 鎚 痛 痛 通 通 塚 塚
3040 3041 3042 3043 3044 3045 3046 3047 3048 3049

拇 拇 搦 搦 槻 槻 佃 佃 漬 漬 柘 柘 辻 辻 蔦 蔦 綴 綴 鈔 鈔
3050 3051 3052 3053 3054 3055 3056 3057 3058 3059

椿 椿 漬 漬 坪 坪 壺 壺 媼 媼 紬 紬 爪 爪 吊 吊 釣 釣 鶴 鶴
3060 3061 3062 3063 3064 3065 3066 3067 3068 3069

亭 亭 低 低 停 停 偵 偵 剝 剝 貞 貞 呈 呈 堤 堤 定 定 帝 帝
3070 3071 3072 3073 3074 3075 3076 3077 3078 3079

底 底 庭 庭 廷 廷 弟 弟 悌 悌 抵 抵 挺 挺 提 提 梯 梯 汀 汀
3080 3081 3082 3083 3084 3085 3086 3087 3088 3089

碇 碇 禎 禎 程 程 締 締 艇 艇 訂 訂 諦 諦 蹄 蹄 遞 遞 邸 邸
3090 3091 3092 3093 3094 3095 3096 3097 3098 3099

鄭 鄭 釘 釘 鼎 鼎 泥 泥 摘 摘 擢 擢 敵 敵 滴 滴 的 的 笛 笛
3100 3101 3102 3103 3104 3105 3106 3107 3108 3109

適 適 鎬 鎬 溺 溺 哲 哲 徹 徹 撤 撤 轍 轍 迭 迭 鉄 鉄 典 典
3110 3111 3112 3113 3114 3115 3116 3117 3118 3119

填填天天展展店店添添纏纏甜甜貼貼轉轉顛顛
3120 3121 3122 3123 3124 3125 3126 3127 3128 3129

点点伝伝殿殿澱澱田田電電兔兔吐吐堵堵塗塗
3130 3131 3132 3133 3134 3135 3136 3137 3138 3139

妬妬屠屠徒徒斗斗杜杜渡渡登登菟菟賭賭途途
3140 3141 3142 3143 3144 3145 3146 3147 3148 3149

都都鍍鍍砥砥砺砺努努度度土土奴奴怒怒倒倒
3150 3151 3152 3153 3154 3155 3156 3157 3158 3159

党党冬冬凍凍刀刀唐唐塔塔塘塘套套宕宕島島
3160 3161 3162 3163 3164 3165 3166 3167 3168 3169

嶋嶋悼悼投投搭搭東東桃桃梲梲棟棟盜盜淘淘
3170 3171 3172 3173 3174 3175 3176 3177 3178 3179

湯湯涛涛灯灯燈燈当当痘痘禱禱等等答答筒筒
3180 3181 3182 3183 3184 3185 3186 3187 3188 3189

糖糖統統到到董董蕩蕩藤藤討討膳膳豆豆踏踏
3190 3191 3192 3193 3194 3195 3196 3197 3198 3199

逃逃透透鐙鐙陶陶頭頭騰騰鬪鬪働働動動同同
3200 3201 3202 3203 3204 3205 3206 3207 3208 3209

堂堂導導懂懂撞撞洞洞瞳瞳童童胴胴萄萄道道
3210 3211 3212 3213 3214 3215 3216 3217 3218 3219

銅銅峠峠鴉鴉匿匿得得德德洩洩特特督督禿禿
3220 3221 3222 3223 3224 3225 3226 3227 3228 3229

篤篤毒毒独独読読柝柝椽椽凸凸突突椴椴届届
3230 3231 3232 3233 3234 3235 3236 3237 3238 3239

鳶鳶 苦苦 寅寅 酉酉 瀨瀨 噸噸 屯屯 惇惇 敦敦 沌沌
 3240 3241 3242 3243 3244 3245 3246 3247 3248 3249

豚豚 遁遁 頓頓 吞吞 曇曇 鈍鈍 奈奈 那那 內內 乍乍
 3250 3251 3252 3253 3254 3255 3256 3257 3258 3259

凧凧 薙薙 謎謎 灘灘 捺捺 鍋鍋 櫛櫛 馴馴 繩繩 噉噉
 3260 3261 3262 3263 3264 3265 3266 3267 3268 3269

南南 楠楠 軟軟 難難 汝汝 二二 尼尼 弑弑 迓迓 勻勻
 3270 3271 3272 3273 3274 3275 3276 3277 3278 3279

賑賑 肉肉 虹虹 廿廿 日日 乳乳 入入 如如 尿尿 菲菲
 3280 3281 3282 3283 3284 3285 3286 3287 3288 3289

任任 妊妊 忍忍 認認 濡濡 襦襦 衤衤 寧寧 葱葱 猫猫
 3290 3291 3292 3293 3294 3295 3296 3297 3298 3299

熱熱 年年 念念 捻捻 撚撚 燃燃 粘粘 乃乃 迺迺 之之
 3300 3301 3302 3303 3304 3305 3306 3307 3308 3309

埜埜 囊囊 惱惱 濃濃 納納 能能 腦腦 膿膿 農農 覲覲
 3310 3311 3312 3313 3314 3315 3316 3317 3318 3319

蚤蚤 巴巴 把把 播播 霸霸 杷杷 波波 派派 琶琶 破破
 3320 3321 3322 3323 3324 3325 3326 3327 3328 3329

婆婆 罵罵 芭芭 馬馬 佻佻 糜糜 拜拜 排排 敗敗 杯杯
 3330 3331 3332 3333 3334 3335 3336 3337 3338 3339

盃盃 牌牌 背背 肺肺 輩輩 配配 倍倍 培培 媒媒 梅梅
 3340 3341 3342 3343 3344 3345 3346 3347 3348 3349

煤煤 煤煤 猥猥 買買 壳壳 賠賠 陪陪 這這 蠅蠅 秤秤
 3350 3351 3352 3353 3354 3355 3356 3357 3358 3359

矧矧 萩萩 伯伯 剥剥 博博 拍拍 柏柏 泊泊 白白 箔箔
3360 3361 3362 3363 3364 3365 3366 3367 3368 3369

粕粕 舶舶 薄薄 迫迫 曝曝 漠漠 爆爆 縛縛 莫莫 駁駁
3370 3371 3372 3373 3374 3375 3376 3377 3378 3379

麦麦 函函 箱箱 裕裕 箸箸 肇肇 筭筭 櫨櫨 幡幡 肌肌
3380 3381 3382 3383 3384 3385 3386 3387 3388 3389

畑畑 畠畠 八八 鉢鉢 洸洸 癸癸 醜醜 髮髮 伐伐 罰罰
3390 3391 3392 3393 3394 3395 3396 3397 3398 3399

拔拔 筏筏 闕闕 鳩鳩 嘶嘶 塙塙 蛤蛤 隼隼 伴伴 判判
3400 3401 3402 3403 3404 3405 3406 3407 3408 3409

半半 反反 叛叛 帆帆 搬搬 斑斑 板板 汜汜 汎汎 版版
3410 3411 3412 3413 3414 3415 3416 3417 3418 3419

犯犯 班班 畔畔 繁繁 般般 藩藩 販販 範範 采采 煩煩
3420 3421 3422 3423 3424 3425 3426 3427 3428 3429

頒頒 飯飯 挽挽 晚晚 番番 盤盤 磬磬 蕃蕃 蛮蛮 匪匪
3430 3431 3432 3433 3434 3435 3436 3437 3438 3439

卑卑 否否 妃妃 庇庇 彼彼 悲悲 扉扉 批批 披披 斐斐
3440 3441 3442 3443 3444 3445 3446 3447 3448 3449

比比 泌泌 疲疲 皮皮 碑碑 秘秘 緋緋 罷罷 肥肥 被被
3450 3451 3452 3453 3454 3455 3456 3457 3458 3459

誹誹 費費 避避 非非 飛飛 樋樋 簸簸 備備 尾尾 微微
3460 3461 3462 3463 3464 3465 3466 3467 3468 3469

枇枇 毘毘 琵琶 眉眉 美美 鼻鼻 柎柎 稗稗 匹匹 疋疋
3470 3471 3472 3473 3474 3475 3476 3477 3478 3479

髭髭彦彦膝膝菱菱肘肘弼弼必必畢畢筆筆逼逼
3480 3481 3482 3483 3484 3485 3486 3487 3488 3489

桧桧姬姬媛媛紐紐百百謬謬俵俵彪彪標標氷氷
3490 3491 3492 3493 3494 3495 3496 3497 3498 3499

漂漂瓢瓢票票表表評評豹豹廟廟描描病病秒秒
3500 3501 3502 3503 3504 3505 3506 3507 3508 3509

苗苗錨錨鋌鋌蒜蒜蛭蛭鱗鱗品品彬彬斌斌浜浜
3510 3511 3512 3513 3514 3515 3516 3517 3518 3519

瀕瀕貧貧寶寶頻頻敏敏瓶瓶不不付付埠埠夫夫
3520 3521 3522 3523 3524 3525 3526 3527 3528 3529

婦婦富富富富布布府府怖怖扶扶敷敷斧斧普普
3530 3531 3532 3533 3534 3535 3536 3537 3538 3539

浮浮父父符符腐腐膚膚芙芙譜譜負負賦賦赴赴
3540 3541 3542 3543 3544 3545 3546 3547 3548 3549

阜阜附附侮侮撫撫武武舞舞葡葡蕪蕪部部封封
3550 3551 3552 3553 3554 3555 3556 3557 3558 3559

楓楓風風葺葺落落伏伏副副復復幅幅服服福福
3560 3561 3562 3563 3564 3565 3566 3567 3568 3569

腹腹複複覆覆淵淵弗弗扌扌沸沸仏仏物物鮒鮒
3570 3571 3572 3573 3574 3575 3576 3577 3578 3579

分分吻吻噴噴墳墳憤憤扮扮焚焚奮奮粉粉糞糞
3580 3581 3582 3583 3584 3585 3586 3587 3588 3589

紛紛霽霽文文聞聞丙丙併併兵兵塀塀幣幣平平
3590 3591 3592 3593 3594 3595 3596 3597 3598 3599

弊弊柄柄並並蔽蔽閉閉陞陞米米頁頁僻僻壁壁
3600 3601 3602 3603 3604 3605 3606 3607 3608 3609

癖癖碧碧別別警警蔑蔑篋篋偏偏变变片片篇篇
3610 3611 3612 3613 3614 3615 3616 3617 3618 3619

編編辺辺返返遍遍便便勉勉媿媿弁弁鞭鞭保保
3620 3621 3622 3623 3624 3625 3626 3627 3628 3629

舖舖鋪鋪圃圃捕捕步步甫甫補補輔輔穗穗募募
3630 3631 3632 3633 3634 3635 3636 3637 3638 3639

墓墓慕慕戍戍暮暮母母簿簿菩菩倣倣俸俸包包
3640 3641 3642 3643 3644 3645 3646 3647 3648 3649

呆呆報報奉奉宝宝峰峰峯峯崩崩庖庖抱抱捧捧
3650 3651 3652 3653 3654 3655 3656 3657 3658 3659

放放方方朋朋法法泡泡烹烹砲砲縫縫胞胞芳芳
3660 3661 3662 3663 3664 3665 3666 3667 3668 3669

萌萌蓬蓬蜂蜂褒褒訪訪豐豐邦邦鋒鋒飽飽鳳鳳
3670 3671 3672 3673 3674 3675 3676 3677 3678 3679

鵬鵬乏乏亡亡傍傍剖剖坊坊妨妨帽帽忘忘忙忙
3680 3681 3682 3683 3684 3685 3686 3687 3688 3689

房房暴暴望望某某棒棒冒冒紡紡肪肪膨膨謀謀
3690 3691 3692 3693 3694 3695 3696 3697 3698 3699

貌貌貿貿銑銑防防吠吠頰頰北北僕僕卜卜墨墨
3700 3701 3702 3703 3704 3705 3706 3707 3708 3709

撲撲朴朴牧牧睦睦穆穆釳釳勃勃沒沒殆殆堀堀
3710 3711 3712 3713 3714 3715 3716 3717 3718 3719

幌幌奔奔本本翻翻凡凡盆盆摩摩磨磨魔魔麻麻
3720 3721 3722 3723 3724 3725 3726 3727 3728 3729

埋埋妹妹昧昧枚枚每每哩哩槓槓幕幕膜膜枕枕
3730 3731 3732 3733 3734 3735 3736 3737 3738 3739

鮪鮪枉枉鱗鱗柎柎亦亦俣俣又又抹抹末末沫沫
3740 3741 3742 3743 3744 3745 3746 3747 3748 3749

迄迄俛俛繭繭磨磨万万慢慢滿滿漫漫蔓蔓味味
3750 3751 3752 3753 3754 3755 3756 3757 3758 3759

未未魅魅巳巳箕箕岬岬密密蜜蜜湊湊蓑蓑稔稔
3760 3761 3762 3763 3764 3765 3766 3767 3768 3769

脈脈妙妙耗耗民民眠眠務務夢夢無無牟牟矛矛
3770 3771 3772 3773 3774 3775 3776 3777 3778 3779

霧霧鷓鷓棕棕媢媢娘娘冥冥名名命命明明盟盟
3780 3781 3782 3783 3784 3785 3786 3787 3788 3789

迷迷銘銘鳴鳴姪姪牝牝滅滅免免棉棉綿綿緬緬
3790 3791 3792 3793 3794 3795 3796 3797 3798 3799

面面麵麵摸摸模模茂茂妄妄孟孟毛毛猛猛盲盲
3800 3801 3802 3803 3804 3805 3806 3807 3808 3809

網網耗耗蒙蒙儲儲木木默默目目杳杳勿勿餅餅
3810 3811 3812 3813 3814 3815 3816 3817 3818 3819

尤尤戾戾粿粿貰貰問問悶悶紋紋門門勿勿也也
3820 3821 3822 3823 3824 3825 3826 3827 3828 3829

冶冶夜夜爺爺耶耶野野弥弥矢矢厄厄役役約約
3830 3831 3832 3833 3834 3835 3836 3837 3838 3839

藥藥 訊訊 躍躍 靖靖 柳柳 藪藪 鏹鏹 愉愉 愈愈 油油
3840 3841 3842 3843 3844 3845 3846 3847 3848 3849

癒癒 諭諭 輸輸 唯唯 佑佑 優優 勇勇 友友 宥宥 幽幽
3850 3851 3852 3853 3854 3855 3856 3857 3858 3859

悠悠 憂憂 揖揖 有有 柚柚 湧湧 涌涌 猶猶 猷猷 由由
3860 3861 3862 3863 3864 3865 3866 3867 3868 3869

祐祐 裕裕 誘誘 遊遊 邑邑 郵郵 雄雄 融融 夕夕 予予
3870 3871 3872 3873 3874 3875 3876 3877 3878 3879

余余 与与 譽譽 輿輿 預預 傭傭 幼幼 妖妖 容容 庸庸
3880 3881 3882 3883 3884 3885 3886 3887 3888 3889

揚揚 搖搖 擁擁 曜曜 楊楊 樣樣 洋洋 溶溶 熔熔 用用
3890 3891 3892 3893 3894 3895 3896 3897 3898 3899

窯窯 羊羊 耀耀 葉葉 蓉蓉 要要 謠謠 踊踊 遙遙 陽陽
3900 3901 3902 3903 3904 3905 3906 3907 3908 3909

養養 慾慾 抑抑 欲欲 沃沃 浴浴 翌翌 翼翼 淀淀 羅羅
3910 3911 3912 3913 3914 3915 3916 3917 3918 3919

螺螺 裸裸 來來 萊萊 賴賴 雷雷 洛洛 絡絡 落落 酪酪
3920 3921 3922 3923 3924 3925 3926 3927 3928 3929

乱乱 卵卵 嵐嵐 欄欄 濫濫 藍藍 蘭蘭 覽覽 利利 吏吏
3930 3931 3932 3933 3934 3935 3936 3937 3938 3939

履履 李李 梨梨 理理 璃璃 痢痢 裏裏 裡裡 里里 離離
3940 3941 3942 3943 3944 3945 3946 3947 3948 3949

陸陸 律律 率率 立立 莅莅 掠掠 略略 劉劉 流流 溜溜
3950 3951 3952 3953 3954 3955 3956 3957 3958 3959

琉琉留留硫硫粒粒隆隆竜竜龍龍侶侶慮慮旅旅
3960 3961 3962 3963 3964 3965 3966 3967 3968 3969

虜虜了了亮亮僚僚兩兩凌凌寮寮料料梁梁涼涼
3970 3971 3972 3973 3974 3975 3976 3977 3978 3979

獠獠療療瞭瞭稜稜糧糧良良諒諒遼遼量量陵陵
3980 3981 3982 3983 3984 3985 3986 3987 3988 3989

領領力力綠綠倫倫厘厘林林淋淋熐熐琳琳臨臨
3990 3991 3992 3993 3994 3995 3996 3997 3998 3999

輪輪隣隣鱗鱗璫璫璽璽淚淚累累類類令令
4000 4001 4002 4003 4004 4005 4006 4007 4008 4009

伶伶例例冷冷勵勵嶺嶺伶伶玲玲礼礼苓苓鈴鈴
4010 4011 4012 4013 4014 4015 4016 4017 4018 4019

隸隸零零靈靈麗麗齡齡曆曆歷歷列列劣劣烈烈
4020 4021 4022 4023 4024 4025 4026 4027 4028 4029

裂裂廉廉恋恋憐憐漣漣煉煉簾簾練練聯聯蓮蓮
4030 4031 4032 4033 4034 4035 4036 4037 4038 4039

連連鍊鍊呂呂魯魯櫓櫓炉炉賂賂路路露露勞勞
4040 4041 4042 4043 4044 4045 4046 4047 4048 4049

婁婁廊廊弄弄朗朗樓樓榔榔浪浪漏漏牢牢狼狼
4050 4051 4052 4053 4054 4055 4056 4057 4058 4059

箆箆老老聾聾蝻蝻郎郎六六麓麓祿祿肋肋錄錄
4060 4061 4062 4063 4064 4065 4066 4067 4068 4069

論論倭倭和和話話歪歪賄賄脇脇惑惑柁柁鷲鷲
4070 4071 4072 4073 4074 4075 4076 4077 4078 4079

互	亘	鰐	訛	藁	蕨	椀	湾	碗	腕
4080	4081	4082	4083	4084	4085	4086	4087	4088	4089
式	丐	丕	个	卩	、	井	丿	乂	乖
4090	4091	4092	4093	4094	4095	4096	4097	4098	4099
乘	亂	丿	豫	爭	舒	式	于	亞	亟
4100	4101	4102	4103	4104	4105	4106	4107	4108	4109
一	亢	京	毫	亶	从	仍	仄	仆	仂
4110	4111	4112	4113	4114	4115	4116	4117	4118	4119
仗	仞	仞	仞	价	伉	佚	估	佛	佝
4120	4121	4122	4123	4124	4125	4126	4127	4128	4129
佗	佇	佶	侈	侏	侏	佻	佻	佩	佰
4130	4131	4132	4133	4134	4135	4136	4137	4138	4139
佻	來	侖	儘	俛	俛	俎	俘	俛	俑
4140	4141	4142	4143	4144	4145	4146	4147	4148	4149
俚	俐	俤	俤	倚	倨	倔	倪	控	倅
4150	4151	4152	4153	4154	4155	4156	4157	4158	4159
倅	倅	倡	倩	倅	俾	俯	們	倆	偃
4160	4161	4162	4163	4164	4165	4166	4167	4168	4169
假	會	偕	修	偈	做	偕	惚	偷	傀
4170	4171	4172	4173	4174	4175	4176	4177	4178	4179
倣	傳	偃	傲	僉	僂	傳	儂	僖	僞
4180	4181	4182	4183	4184	4185	4186	4187	4188	4189
僂	僂	僂	僂	僂	僂	儉	僂	儂	儂
4190	4191	4192	4193	4194	4195	4196	4197	4198	4199

卷卷 厂厂 厖厖 厠厠 厦厦 厥厥 厮厮 廠廠 厶厶 參參
4320 4321 4322 4323 4324 4325 4326 4327 4328 4329

纂纂 雙雙 叟叟 曼曼 變變 叮叮 叨叨 叭叭 叭叭 吁吁
4330 4331 4332 4333 4334 4335 4336 4337 4338 4339

吡吡 呀呀 听听 吭吭 吼吼 吮吮 呐呐 吩吩 吝吝 呖呖
4340 4341 4342 4343 4344 4345 4346 4347 4348 4349

咏咏 呵呵 咎咎 咳咳 呱呱 呷呷 咎咎 咒咒 呻呻 咀咀
4350 4351 4352 4353 4354 4355 4356 4357 4358 4359

呶呶 咄咄 咐咐 咆咆 哇哇 号号 咸咸 啞啞 咬咬 哄哄
4360 4361 4362 4363 4364 4365 4366 4367 4368 4369

哈哈 咨咨 咫咫 晒晒 咤咤 佬佬 冏冏 呖呖 哥哥 哦哦
4370 4371 4372 4373 4374 4375 4376 4377 4378 4379

唏唏 唔唔 哽哽 哮哮 哭哭 哺哺 哢哢 啞啞 哇哇 唧唧
4380 4381 4382 4383 4384 4385 4386 4387 4388 4389

腔腔 售售 啜啜 啁啁 啖啖 啗啗 唸唸 唢唢 啞啞 喙喙
4390 4391 4392 4393 4394 4395 4396 4397 4398 4399

喀喀 咯咯 喊喊 喟喟 啻啻 啾啾 喘喘 啣啣 單單 啼啼
4400 4401 4402 4403 4404 4405 4406 4407 4408 4409

喃喃 喻喻 喇喇 唳唳 嗚嗚 嗅嗅 嗟嗟 嘖嘖 嗜嗜 嗤嗤
4410 4411 4412 4413 4414 4415 4416 4417 4418 4419

噴噴 嘔嘔 嗷嗷 嘖嘖 嗷嗷 嗽嗽 嘛嘛 噠噠 噠噠 噐噐
4420 4421 4422 4423 4424 4425 4426 4427 4428 4429

營營 嘴嘴 嘶嘶 嘲嘲 噓噓 噫噫 噤噤 嘯嘯 噬噬 噪噪
4430 4431 4432 4433 4434 4435 4436 4437 4438 4439

噤 噤 噤 噤 噤 噤 噤 噤 嚮 嚮 嚮 嚮 嚴 嚴
 4440 4441 4442 4443 4444 4445 4446 4447 4448 4449

囁 囁 囁 囁 囁 囁 囁 囁 囁 囁 口 口
 4450 4451 4452 4453 4454 4455 4456 4457 4458 4459

囧 囧 囧 囧 囧 囧 囧 囧 囧 囧 囧 囧
 4460 4461 4462 4463 4464 4465 4466 4467 4468 4469

團 團 團 團 團 團 圪 圪 圪 圪 圪 圪
 4470 4471 4472 4473 4474 4475 4476 4477 4478 4479

坏 坏 坩 坩 坩 坩 坩 坩 坩 坩 坩 坩
 4480 4481 4482 4483 4484 4485 4486 4487 4488 4489

坩 坩 坩 坩 埃 埃 埔 埔 埒 埒 埒 埒
 4490 4491 4492 4493 4494 4495 4496 4497 4498 4499

埒 埒 埒 埒 埒 埒 埒 埒 埒 埒 埒 埒
 4500 4501 4502 4503 4504 4505 4506 4507 4508 4509

埒 埒 埒 埒 埒 埒 埒 埒 埒 埒 埒 埒
 4510 4511 4512 4513 4514 4515 4516 4517 4518 4519

埒 埒 埒 埒 埒 埒 埒 埒 埒 埒 埒 埒
 4520 4521 4522 4523 4524 4525 4526 4527 4528 4529

壞 壞 壘 壘 壯 壯 壺 壺 壺 壺 壺 壺 夕 夕 夕
 4530 4531 4532 4533 4534 4535 4536 4537 4538 4539

實 實 彘 彘 彘 彘 夬 夬 天 天 夆 夆 夆 夆 夾 夾 奇 奇
 4540 4541 4542 4543 4544 4545 4546 4547 4548 4549

奕 奕 奐 奐 奎 奎 奚 奚 奘 奘 奢 奢 奠 奠 奧 奧 獎 獎 奩 奩
 4550 4551 4552 4553 4554 4555 4556 4557 4558 4559

奸奸 妁妁 妝妝 佞佞 佞佞 妣妣 妲妲 姆姆 姨姨 姜姜
4560 4561 4562 4563 4564 4565 4566 4567 4568 4569

妍妍 妊妊 姚姚 娥娥 娟娟 娑娑 娜娜 娉娉 甥甥 婀婀
4570 4571 4572 4573 4574 4575 4576 4577 4578 4579

姪姪 婉婉 嫩嫩 娶娶 婢婢 婪婪 媚媚 媪媪 媸媸 孀孀
4580 4581 4582 4583 4584 4585 4586 4587 4588 4589

嫂嫂 媽媽 媽媽 媪媪 娣娣 嫩嫩 嫖嫖 嫖嫖 嫖嫖 嬌嬌
4590 4591 4592 4593 4594 4595 4596 4597 4598 4599

嬋嬋 嬖嬖 嬖嬖 嫩嫩 嬖嬖 嬖嬖 嬖嬖 嬖嬖 嬖嬖 嬖嬖
4600 4601 4602 4603 4604 4605 4606 4607 4608 4609

子子 孕孕 孚孚 孛孛 孛孛 孩孩 孰孰 孛孛 孛孛 學學
4610 4611 4612 4613 4614 4615 4616 4617 4618 4619

孛孛 孛孛 宀宀 它它 宦宦 宸宸 宥宥 寇寇 寇寇 寔寔
4620 4621 4622 4623 4624 4625 4626 4627 4628 4629

寐寐 寤寤 寤寤 寤寤 寤寤 寤寤 寤寤 寤寤 寤寤 寤寤
4630 4631 4632 4633 4634 4635 4636 4637 4638 4639

尅尅 將將 專專 對對 尔尔 尅尅 尅尅 尅尅 尸尸 尹尹
4640 4641 4642 4643 4644 4645 4646 4647 4648 4649

屁屁 屆屆 屎屎 屐屐 屐屐 屐屐 屐屐 屐屐 屐屐 屐屐
4650 4651 4652 4653 4654 4655 4656 4657 4658 4659

岌岌 屹屹 岌岌 岑岑 岔岔 岌岌 岌岌 岌岌 岌岌 岌岌
4660 4661 4662 4663 4664 4665 4666 4667 4668 4669

岌岌 岌岌 岌岌 岌岌 岌岌 岌岌 岌岌 岌岌 岌岌 岌岌
4670 4671 4672 4673 4674 4675 4676 4677 4678 4679

微_微 忖_忖 忻_忻 忤_忤 忸_忸 忱_忱 忝_忝 惠_惠 忿_忿 怡_怡
4800 4801 4802 4803 4804 4805 4806 4807 4808 4809

恠_恠 怙_怙 恂_恂 怩_怩 怎_怎 忽_忽 怛_怛 怕_怕 怫_怫 怵_怵
4810 4811 4812 4813 4814 4815 4816 4817 4818 4819

快_快 恠_恠 恡_恡 恣_恣 恵_恵 恶_恶 恷_恷 恸_恸 恹_恹 恺_恺
4820 4821 4822 4823 4824 4825 4826 4827 4828 4829

恻_恻 恿_恿 恻_恻 恻_恻 恻_恻 恻_恻 恻_恻 恻_恻 恻_恻 恻_恻
4830 4831 4832 4833 4834 4835 4836 4837 4838 4839

恻_恻 恻_恻 恻_恻 恻_恻 恻_恻 恻_恻 恻_恻 恻_恻 恻_恻 恻_恻
4840 4841 4842 4843 4844 4845 4846 4847 4848 4849

恻_恻 恻_恻 恻_恻 恻_恻 恻_恻 恻_恻 恻_恻 恻_恻 恻_恻 恻_恻
4850 4851 4852 4853 4854 4855 4856 4857 4858 4859

恻_恻 恻_恻 恻_恻 恻_恻 恻_恻 恻_恻 恻_恻 恻_恻 恻_恻 恻_恻
4860 4861 4862 4863 4864 4865 4866 4867 4868 4869

恻_恻 恻_恻 恻_恻 恻_恻 恻_恻 恻_恻 恻_恻 恻_恻 恻_恻 恻_恻
4870 4871 4872 4873 4874 4875 4876 4877 4878 4879

恻_恻 恻_恻 恻_恻 恻_恻 恻_恻 恻_恻 恻_恻 恻_恻 恻_恻 恻_恻
4880 4881 4882 4883 4884 4885 4886 4887 4888 4889

恻_恻 恻_恻 恻_恻 恻_恻 恻_恻 恻_恻 恻_恻 恻_恻 恻_恻 恻_恻
4890 4891 4892 4893 4894 4895 4896 4897 4898 4899

恻_恻 恻_恻 恻_恻 恻_恻 恻_恻 恻_恻 恻_恻 恻_恻 恻_恻 恻_恻
4900 4901 4902 4903 4904 4905 4906 4907 4908 4909

恻_恻 恻_恻 恻_恻 恻_恻 恻_恻 恻_恻 恻_恻 恻_恻 恻_恻 恻_恻
4910 4911 4912 4913 4914 4915 4916 4917 4918 4919

懦 懣 懶 憊 懣 懿 懼 懼 懣 戀
4920 4921 4922 4923 4924 4925 4926 4927 4928 4929

戈 戍 戍 戍 戍 菱 夏 戛 戛 戮
4930 4931 4932 4933 4934 4935 4936 4937 4938 4939

戰 戲 戩 扁 扎 扞 扣 扛 扞 切
4940 4941 4942 4943 4944 4945 4946 4947 4948 4949

扼 扞 抉 找 抒 抓 抖 拔 扞 杯
4950 4951 4952 4953 4954 4955 4956 4957 4958 4959

拗 拈 拈 拈 拈 拈 拈 拈 拈 拈 拈
4960 4961 4962 4963 4964 4965 4966 4967 4968 4969

拈 拈 拈 拈 拈 拈 拈 拈 拈 拈 拈
4970 4971 4972 4973 4974 4975 4976 4977 4978 4979

拈 拈 拈 拈 拈 拈 拈 拈 拈 拈 拈
4980 4981 4982 4983 4984 4985 4986 4987 4988 4989

拈 拈 拈 拈 拈 拈 拈 拈 拈 拈 拈
4990 4991 4992 4993 4994 4995 4996 4997 4998 4999

拈 拈 拈 拈 拈 拈 拈 拈 拈 拈 拈
5000 5001 5002 5003 5004 5005 5006 5007 5008 5009

拈 拈 拈 拈 拈 拈 拈 拈 拈 拈 拈
5010 5011 5012 5013 5014 5015 5016 5017 5018 5019

拈 拈 拈 拈 拈 拈 拈 拈 拈 拈 拈
5020 5021 5022 5023 5024 5025 5026 5027 5028 5029

拈 拈 拈 拈 拈 拈 拈 拈 拈 拈 拈
5030 5031 5032 5033 5034 5035 5036 5037 5038 5039

擠擠擡擡抬抬攜攜攢攢攬攬掬掬擴擴擲擲擺擺
5040 5041 5042 5043 5044 5045 5046 5047 5048 5049

攀攀攪攪攘攘攜攜攢攢攤攤攣攣攬攬攴攴攴攴
5050 5051 5052 5053 5054 5055 5056 5057 5058 5059

攷攷收收攸攸攷攷效效敖敖敕敕敍敍敍敍敍敍
5060 5061 5062 5063 5064 5065 5066 5067 5068 5069

敝敝敲敲數數斂斂斃斃變變斛斛斟斟斫斫斫斫
5070 5071 5072 5073 5074 5075 5076 5077 5078 5079

旃旃旃旃旃旃旃旃旃旃旃旃旃旃旃旃旃旃旃旃
5080 5081 5082 5083 5084 5085 5086 5087 5088 5089

旱旱旱旱旱旱旱旱旱旱旱旱旱旱旱旱旱旱旱旱
5090 5091 5092 5093 5094 5095 5096 5097 5098 5099

旱旱旱旱旱旱旱旱旱旱旱旱旱旱旱旱旱旱旱旱
5100 5101 5102 5103 5104 5105 5106 5107 5108 5109

哲哲晰晰晁晁晁晁暎暎暎暎暎暎暎暎暎暎暎暎
5110 5111 5112 5113 5114 5115 5116 5117 5118 5119

暎暎暎暎暎暎暎暎暎暎暎暎暎暎暎暎暎暎暎暎
5120 5121 5122 5123 5124 5125 5126 5127 5128 5129

曦曦曩曩曩曩曩曩曩曩曩曩曩曩曩曩曩曩曩曩
5130 5131 5132 5133 5134 5135 5136 5137 5138 5139

霸霸朮朮朮朮朮朮朮朮朮朮朮朮朮朮朮朮朮朮
5140 5141 5142 5143 5144 5145 5146 5147 5148 5149

杙杙杙杙杙杙杙杙杙杙杙杙杙杙杙杙杙杙杙杙
5150 5151 5152 5153 5154 5155 5156 5157 5158 5159

护 护 枘 枘 枘 枘 枷 枷 柯 柯 枒 枒 柬 柬 枳 枳 枢 枢 枸 枸
5160 5161 5162 5163 5164 5165 5166 5167 5168 5169

相 相 柞 柞 柞 柞 柢 柢 柢 柢 枹 枹 枹 枹 枹 枹 枹 枹
5170 5171 5172 5173 5174 5175 5176 5177 5178 5179

栲 栲 框 框 栩 栩 桀 桀 栲 栲 栲 栲 梳 梳 栲 栲 栲 栲
5180 5181 5182 5183 5184 5185 5186 5187 5188 5189

档 档 桷 桷 桷 桷 梟 梟 梟 梟 梭 梭 梹 梹 條 條 椰 椰 挺 挺
5190 5191 5192 5193 5194 5195 5196 5197 5198 5199

構 構 栢 栢 桴 桴 梵 梵 栢 栢 栢 栢 栢 栢 栢 栢 栢 栢
5200 5201 5202 5203 5204 5205 5206 5207 5208 5209

棊 棊 桷 桷 棘 棘 栢 栢 榜 榜 栢 栢 控 控 棍 棍 栢 栢 棧 棧
5210 5211 5212 5213 5214 5215 5216 5217 5218 5219

棕 棕 椶 椶 椒 椒 接 接 棗 棗 棗 棗 栢 栢 棹 棹 棠 棠 楨 楨
5220 5221 5222 5223 5224 5225 5226 5227 5228 5229

榑 榑 桎 桎 栢 栢 栢 栢 栢 栢 栢 栢 栢 栢 栢 栢 栢 栢
5230 5231 5232 5233 5234 5235 5236 5237 5238 5239

楫 楫 楔 楔 椴 椴 楮 楮 榭 榭 栢 栢 椴 椴 栢 栢 榆 榆
5240 5241 5242 5243 5244 5245 5246 5247 5248 5249

楞 楞 棟 棟 榑 榑 榑 榑 榮 榮 槐 槐 椴 椴 槁 槁 榑 榑
5250 5251 5252 5253 5254 5255 5256 5257 5258 5259

榑 榑 槎 槎 寨 寨 槩 槩 槩 槩 槩 槩 榑 榑 榑 榑 榑 榑
5260 5261 5262 5263 5264 5265 5266 5267 5268 5269

榑 榑 榜 榜 榕 榕 榴 榴 榑 榑 榑 榑 樂 樂 榑 榑 榑 榑
5270 5271 5272 5273 5274 5275 5276 5277 5278 5279

棹棹 榭榭 槩槩 樅樅 榎榎 樞樞 槭槭 櫟櫟 榑榑 樊樊
5280 5281 5282 5283 5284 5285 5286 5287 5288 5289

柘柘 櫟櫟 榑榑 榑榑 榑榑 榑榑 榑榑 榑榑 榑榑 榑榑
5290 5291 5292 5293 5294 5295 5296 5297 5298 5299

榑榑 橙橙 榑榑 榑榑 榑榑 榑榑 榑榑 榑榑 榑榑 榑榑
5300 5301 5302 5303 5304 5305 5306 5307 5308 5309

榑榑 榑榑 榑榑 榑榑 榑榑 榑榑 榑榑 榑榑 榑榑 榑榑
5310 5311 5312 5313 5314 5315 5316 5317 5318 5319

榑榑 榑榑 榑榑 榑榑 榑榑 榑榑 榑榑 榑榑 榑榑 榑榑
5320 5321 5322 5323 5324 5325 5326 5327 5328 5329

榑榑 榑榑 榑榑 榑榑 榑榑 榑榑 榑榑 榑榑 榑榑 榑榑
5330 5331 5332 5333 5334 5335 5336 5337 5338 5339

榑榑 榑榑 榑榑 榑榑 榑榑 榑榑 榑榑 榑榑 榑榑 榑榑
5340 5341 5342 5343 5344 5345 5346 5347 5348 5349

榑榑 榑榑 榑榑 榑榑 榑榑 榑榑 榑榑 榑榑 榑榑 榑榑
5350 5351 5352 5353 5354 5355 5356 5357 5358 5359

榑榑 榑榑 榑榑 榑榑 榑榑 榑榑 榑榑 榑榑 榑榑 榑榑
5360 5361 5362 5363 5364 5365 5366 5367 5368 5369

榑榑 榑榑 榑榑 榑榑 榑榑 榑榑 榑榑 榑榑 榑榑 榑榑
5370 5371 5372 5373 5374 5375 5376 5377 5378 5379

榑榑 榑榑 榑榑 榑榑 榑榑 榑榑 榑榑 榑榑 榑榑 榑榑
5380 5381 5382 5383 5384 5385 5386 5387 5388 5389

榑榑 榑榑 榑榑 榑榑 榑榑 榑榑 榑榑 榑榑 榑榑 榑榑
5390 5391 5392 5393 5394 5395 5396 5397 5398 5399

泗泗 泗泗 泝泝 沮沮 沱沱 沾沾 泔泔 泛泛 泯泯 評評
5400 5401 5402 5403 5404 5405 5406 5407 5408 5409

洄洄 洩洩 衍衍 洶洶 洫洫 洽洽 洸洸 洙洙 洵洵 洳洳
5410 5411 5412 5413 5414 5415 5416 5417 5418 5419

洒洒 洌洌 浣浣 涓涓 浚浚 浚浚 浙浙 涎涎 涕涕
5420 5421 5422 5423 5424 5425 5426 5427 5428 5429

漉漉 湴湴 淹淹 洌洌 淵淵 涵涵 淇淇 淦淦 涸涸 淆淆
5430 5431 5432 5433 5434 5435 5436 5437 5438 5439

淬淬 淞淞 淌淌 淨淨 淒淒 淅淅 淺淺 淙淙 淤淤 塗塗
5440 5441 5442 5443 5444 5445 5446 5447 5448 5449

淪淪 淮淮 渭渭 湮湮 澇澇 渙渙 潏潏 湟湟 渾渾 渣渣
5450 5451 5452 5453 5454 5455 5456 5457 5458 5459

湫湫 漠漠 淙淙 湍湍 渟渟 湃湃 渺渺 洶洶 渤渤 滿滿
5460 5461 5462 5463 5464 5465 5466 5467 5468 5469

渝渝 游游 洌洌 溪溪 溘溘 滉滉 溷溷 滓滓 溥溥 溯溯
5470 5471 5472 5473 5474 5475 5476 5477 5478 5479

滄滄 洩洩 滔滔 滕滕 漄漄 溥溥 滂滂 溟溟 潁潁 漑漑
5480 5481 5482 5483 5484 5485 5486 5487 5488 5489

灌灌 滄滄 滸滸 滾滾 漿漿 滲滲 漱漱 滯滯 漲漲 滌滌
5490 5491 5492 5493 5494 5495 5496 5497 5498 5499

漾漾 漓漓 滷滷 澆澆 滌滌 潛潛 澁澁 澀澀 溥溥 潛潛
5500 5501 5502 5503 5504 5505 5506 5507 5508 5509

潛潛 潭潭 激激 潼潼 潘潘 澎澎 潤潤 濂濂 潦潦 澳澳
5510 5511 5512 5513 5514 5515 5516 5517 5518 5519

澗 澗 澡 澡 澤 澤 澹 澹 瀆 瀆 漚 漚 濟 濟 濕 濕 漚 漚 澗 澗

澗 澗 瀆 瀆 濮 濮 濛 濛 瀉 瀉 瀆 瀆 濺 濺 瀑 瀑 養 養 瀏 瀏

濾 濾 瀛 瀛 瀚 瀚 渚 渚 瀝 瀝 瀘 瀘 瀟 瀟 瀾 瀾 灑 灑

灑 灑 灣 灣 炙 炙 炒 炒 炯 炯 炯 炯 炬 炬 炸 炸 炳 炳 炮 炮

烟 烟 佻 佻 烝 烝 烙 烙 焉 焉 烽 烽 焜 焜 焙 焙 煥 煥 熙 熙

熙 熙 煦 煦 煢 煢 煌 煌 煖 煖 煬 煬 熏 熏 燻 燻 熄 熄 煩 煩

熨 熨 熬 熬 爛 爛 熹 熹 熾 熾 燒 燒 燉 燉 燔 燔 燎 燎 燠 燠

燉 燉 燧 燧 燿 燿 燼 燼 燹 燹 燿 燿 爍 爍 爐 爐 爛 爛 爨 爨

爭 爭 爬 爬 爰 爰 爲 爲 爻 爻 俎 俎 冫 冫 牀 牀 牆 牆 牋 牋

牘 牘 牴 牴 牾 牾 犁 犁 犁 犁 犇 犇 犒 犒 犖 犖 犢 犢 犢 犢

狃 狃 豺 豺 狃 狃 狃 狃 狃 狃 狃 狃 狃 狃 狃 狃 狃 狃 狃 狃 狃 狃

狹 狹 狷 狷 倏 倏 猗 猗 猗 猗 猜 猜 猜 猜 猝 猝 猴 猴 狷 狷

猩猩猥猥狷狷獎獎獾獾默默獾獾獾獾獨獨獾獾
5640 5641 5642 5643 5644 5645 5646 5647 5648 5649

獸獸獵獵獻獻獺獺珈珈玳玳玳玳玻玻珀珀珥珥
5650 5651 5652 5653 5654 5655 5656 5657 5658 5659

珮珮珞珞璫璫琅琅瑯瑯琥琥珥珥珥珥珥珥珥珥
5660 5661 5662 5663 5664 5665 5666 5667 5668 5669

瑋瑋瑟瑟璫璫瑁瑁瑜瑜瑩瑩瑰瑰瑣瑣瑪瑪瑤瑤
5670 5671 5672 5673 5674 5675 5676 5677 5678 5679

瑾瑾璋璋璞璞璧璧瓊瓊瓏瓏瓔瓔玳玳玳玳玳玳
5680 5681 5682 5683 5684 5685 5686 5687 5688 5689

甌甌甌甌瓮瓮甌甌甌甌甌甌甌甌甌甌甌甌甌甌
5690 5691 5692 5693 5694 5695 5696 5697 5698 5699

甌甌甌甌甌甌甌甌甌甌甌甌甌甌甌甌甌甌甌甌
5700 5701 5702 5703 5704 5705 5706 5707 5708 5709

甌甌甌甌甌甌甌甌甌甌甌甌甌甌甌甌甌甌甌甌
5710 5711 5712 5713 5714 5715 5716 5717 5718 5719

甌甌甌甌甌甌甌甌甌甌甌甌甌甌甌甌甌甌甌甌
5720 5721 5722 5723 5724 5725 5726 5727 5728 5729

疔疔疔疔疔疔疔疔疔疔疔疔疔疔疔疔疔疔疔疔
5730 5731 5732 5733 5734 5735 5736 5737 5738 5739

疔疔疔疔疔疔疔疔疔疔疔疔疔疔疔疔疔疔疔疔
5740 5741 5742 5743 5744 5745 5746 5747 5748 5749

瘰瘰瘰瘰瘰瘰瘰瘰瘰瘰瘰瘰瘰瘰瘰瘰瘰瘰瘰瘰
5750 5751 5752 5753 5754 5755 5756 5757 5758 5759

瘟瘟 瘧瘧 瘡瘡 瘡瘡 癩癩 瘤瘤 瘡瘡 瘰瘰 癭癭 癩癩
5760 5761 5762 5763 5764 5765 5766 5767 5768 5769

癩癩 癩癩 癩癩 癩癩 癩癩 癩癩 癩癩 癩癩 癩癩 癩癩
5770 5771 5772 5773 5774 5775 5776 5777 5778 5779

癩癩 癩癩 癩癩 癩癩 癩癩 癩癩 癩癩 癩癩 癩癩 癩癩
5780 5781 5782 5783 5784 5785 5786 5787 5788 5789

咬咬 皖皖 皓皓 皙皙 皚皚 皤皤 皤皤 皤皤 皤皤 皤皤
5790 5791 5792 5793 5794 5795 5796 5797 5798 5799

盂盂 盂盂 盂盂 盂盂 盂盂 盂盂 盂盂 盂盂 盂盂 盂盂
5800 5801 5802 5803 5804 5805 5806 5807 5808 5809

盂盂 盂盂 盂盂 盂盂 盂盂 盂盂 盂盂 盂盂 盂盂 盂盂
5810 5811 5812 5813 5814 5815 5816 5817 5818 5819

眷眷 眸眸 睇睇 睇睇 睇睇 睇睇 睇睇 睇睇 睇睇 睇睇
5820 5821 5822 5823 5824 5825 5826 5827 5828 5829

睇睇 睇睇 睇睇 睇睇 睇睇 睇睇 睇睇 睇睇 睇睇 睇睇
5830 5831 5832 5833 5834 5835 5836 5837 5838 5839

睇睇 睇睇 睇睇 睇睇 睇睇 睇睇 睇睇 睇睇 睇睇 睇睇
5840 5841 5842 5843 5844 5845 5846 5847 5848 5849

砵砵 砵砵 砵砵 砵砵 砵砵 砵砵 砵砵 砵砵 砵砵 砵砵
5850 5851 5852 5853 5854 5855 5856 5857 5858 5859

砵砵 砵砵 砵砵 砵砵 砵砵 砵砵 砵砵 砵砵 砵砵 砵砵
5860 5861 5862 5863 5864 5865 5866 5867 5868 5869

砵砵 砵砵 砵砵 砵砵 砵砵 砵砵 砵砵 砵砵 砵砵 砵砵
5870 5871 5872 5873 5874 5875 5876 5877 5878 5879

礪 礪 礪 礪 礪 礪 祀 祀 祀 祀 崇
5880 5881 5882 5883 5884 5885 5886 5887 5888 5889

祚 祕 祓 祺 祿 禊 禱 齋 禪
5890 5891 5892 5893 5894 5895 5896 5897 5898 5899

禮 襪 禹 禺 秉 秣 秧 秬 稜 秣
5900 5901 5902 5903 5904 5905 5906 5907 5908 5909

稈 稍 稭 稭 稭 稭 稭 稭 稭 稭 稭
5910 5911 5912 5913 5914 5915 5916 5917 5918 5919

稷 稷 穗 稷 穉 穉 穉 穉 穉 穹
5920 5921 5922 5923 5924 5925 5926 5927 5928 5929

窵 窵 窵 窵 窵 窵 窵 窵 窵 窵
5930 5931 5932 5933 5934 5935 5936 5937 5938 5939

駁 鼠 隆 邃 竇 竊 計 汙 汙 汙
5940 5941 5942 5943 5944 5945 5946 5947 5948 5949

站 汙 汙 汙 汙 汙 汙 汙 汙 汙
5950 5951 5952 5953 5954 5955 5956 5957 5958 5959

策 策 策 策 策 策 策 策 策 策
5960 5961 5962 5963 5964 5965 5966 5967 5968 5969

筐 筭 筭 筭 筭 筭 筭 筭 筭 筭
5970 5971 5972 5973 5974 5975 5976 5977 5978 5979

笮 笮 笮 笮 笮 笮 笮 笮 笮 笮
5980 5981 5982 5983 5984 5985 5986 5987 5988 5989

笮 笮 笮 笮 笮 笮 笮 笮 笮 笮
5990 5991 5992 5993 5994 5995 5996 5997 5998 5999

篆	籒	籒	籒	籒	籒	籒	籒	籒	籒
6000	6001	6002	6003	6004	6005	6006	6007	6008	6009
籒	籒	籒	籒	籒	籒	籒	籒	籒	籒
6010	6011	6012	6013	6014	6015	6016	6017	6018	6019
籒	籒	籒	籒	籒	籒	籒	籒	籒	籒
6020	6021	6022	6023	6024	6025	6026	6027	6028	6029
籒	籒	籒	籒	籒	籒	籒	籒	籒	籒
6030	6031	6032	6033	6034	6035	6036	6037	6038	6039
籒	籒	籒	籒	籒	籒	籒	籒	籒	籒
6040	6041	6042	6043	6044	6045	6046	6047	6048	6049
籒	籒	籒	籒	籒	籒	籒	籒	籒	籒
6050	6051	6052	6053	6054	6055	6056	6057	6058	6059
籒	籒	籒	籒	籒	籒	籒	籒	籒	籒
6060	6061	6062	6063	6064	6065	6066	6067	6068	6069
籒	籒	籒	籒	籒	籒	籒	籒	籒	籒
6070	6071	6072	6073	6074	6075	6076	6077	6078	6079
籒	籒	籒	籒	籒	籒	籒	籒	籒	籒
6080	6081	6082	6083	6084	6085	6086	6087	6088	6089
籒	籒	籒	籒	籒	籒	籒	籒	籒	籒
6090	6091	6092	6093	6094	6095	6096	6097	6098	6099
籒	籒	籒	籒	籒	籒	籒	籒	籒	籒
6100	6101	6102	6103	6104	6105	6106	6107	6108	6109
籒	籒	籒	籒	籒	籒	籒	籒	籒	籒
6110	6111	6112	6113	6114	6115	6116	6117	6118	6119
籒	籒	籒	籒	籒	籒	籒	籒	籒	籒

繆	緱	縻	縵	縹	縹	縵	縵	縵	縵
6120	6121	6122	6123	6124	6125	6126	6127	6128	6129
網	織	繞	縵	縵	縵	繪	繩	繼	縵
6130	6131	6132	6133	6134	6135	6136	6137	6138	6139
績	績	績	辨	縵	縵	績	績	縵	縵
6140	6141	6142	6143	6144	6145	6146	6147	6148	6149
縵	縵	織	織	縵	縵	缸	缺	罇	罇
6150	6151	6152	6153	6154	6155	6156	6157	6158	6159
罇	罇	罇	罇	罇	罇	罇	罇	罇	罇
6160	6161	6162	6163	6164	6165	6166	6167	6168	6169
罇	罇	罇	罇	罇	罇	罇	罇	罇	罇
6170	6171	6172	6173	6174	6175	6176	6177	6178	6179
羞	羝	羝	羝	羝	羝	羝	羝	羝	羝
6180	6181	6182	6183	6184	6185	6186	6187	6188	6189
翮	翮	翮	翮	翮	翮	翮	翮	翮	翮
6190	6191	6192	6193	6194	6195	6196	6197	6198	6199
翮	翮	翮	翮	翮	翮	翮	翮	翮	翮
6200	6201	6202	6203	6204	6205	6206	6207	6208	6209
耨	耿	耻	聊	聆	聒	聘	聚	聒	聒
6210	6211	6212	6213	6214	6215	6216	6217	6218	6219
聒	聒	聒	聒	聒	聒	聒	聒	聒	聒
6220	6221	6222	6223	6224	6225	6226	6227	6228	6229
肅	肅	肅	肅	肅	肅	肅	肅	肅	肅
6230	6231	6232	6233	6234	6235	6236	6237	6238	6239

胝胝 胄胄 胚胚 胖胖 脉脉 胯胯 胱胱 脛脛 脩脩 脣脣
6240 6241 6242 6243 6244 6245 6246 6247 6248 6249

脯脯 腋腋 隋隋 腆腆 脾脾 腓腓 腑腑 胼胼 腱腱 腮腮
6250 6251 6252 6253 6254 6255 6256 6257 6258 6259

脛脛 腦腦 腴腴 膈膈 膊膊 膀膀 膂膂 膠膠 膈膈
6260 6261 6262 6263 6264 6265 6266 6267 6268 6269

膈膈 腔腔 腔腔 膈膈 膈膈 膈膈 膈膈 膈膈 膈膈 膈膈
6270 6271 6272 6273 6274 6275 6276 6277 6278 6279

臀臀 臂臂 膈膈 臉臉 臍臍 臍臍 臍臍 臍臍 臍臍 臍臍
6280 6281 6282 6283 6284 6285 6286 6287 6288 6289

臍臍 臍臍 臍臍 臍臍 臍臍 臍臍 臍臍 臍臍 臍臍 臍臍
6290 6291 6292 6293 6294 6295 6296 6297 6298 6299

舊舊 舍舍 舐舐 舖舖 舩舩 舩舩 舩舩 舩舩 舩舩 舩舩
6300 6301 6302 6303 6304 6305 6306 6307 6308 6309

艘艘 舩舩 舩舩 舩舩 舩舩 舩舩 舩舩 舩舩 舩舩 舩舩
6310 6311 6312 6313 6314 6315 6316 6317 6318 6319

艱艱 艷艷 艸艸 艾艾 芍芍 芒芒 芫芫 芫芫 芫芫 芫芫
6320 6321 6322 6323 6324 6325 6326 6327 6328 6329

苡苡 苳苳 苟苟 苳苳 苳苳 苳苳 苳苳 苳苳 苳苳 苳苳
6330 6331 6332 6333 6334 6335 6336 6337 6338 6339

萃萃 苞苞 茆茆 苳苳 苳苳 苳苳 苳苳 苳苳 苳苳 苳苳
6340 6341 6342 6343 6344 6345 6346 6347 6348 6349

茆茆 荀荀 茹茹 荐荐 苔苔 茯茯 茫茫 茗茗 荔荔 苳苳
6350 6351 6352 6353 6354 6355 6356 6357 6358 6359

蕤 蕤 莪 莪 荅 荅 茨 茨 莖 莖 莫 莫 莎 莎 劬 劬 莊 莊 荼 荼
6360 6361 6362 6363 6364 6365 6366 6367 6368 6369

菟 菟 荳 荳 葱 葱 莠 莠 莉 莉 苋 苋 菴 菴 萱 萱 董 董 莧 莧
6370 6371 6372 6373 6374 6375 6376 6377 6378 6379

菽 菽 萃 萃 菘 菘 萋 萋 菁 菁 蔕 蔕 萵 萵 菠 菠 菲 菲 萍 萍
6380 6381 6382 6383 6384 6385 6386 6387 6388 6389

范 范 萌 萌 莽 莽 莢 莢 菱 菱 苈 苈 葭 葭 料 料 萼 萼 萼 萼
6390 6391 6392 6393 6394 6395 6396 6397 6398 6399

菟 菟 葷 葷 胡 胡 菊 菊 葭 葭 蒂 蒂 葩 葩 葆 葆 萬 萬 葯 葯
6400 6401 6402 6403 6404 6405 6406 6407 6408 6409

施 施 高 高 菘 菘 葢 葢 蒹 蒹 蒿 蒿 筠 筠 蔞 蔞 蓍 蓍 莧 莧
6410 6411 6412 6413 6414 6415 6416 6417 6418 6419

蓍 蓍 蓍 蓍 藜 藜 蓆 蓆 蔎 蔎 莠 莠 蔡 蔡 苻 苻 蓴 蓴 蔗 蔗
6420 6421 6422 6423 6424 6425 6426 6427 6428 6429

蓼 蓼 蔬 蔬 族 族 蒂 蒂 蔔 蔔 蓼 蓼 藜 藜 薜 薜 蕘 蕘 葷 葷
6430 6431 6432 6433 6434 6435 6436 6437 6438 6439

蓴 蓴 藜 藜 蒞 蒞 猶 猶 溘 溘 蕘 蕘 薈 薈 薑 薑 薊 薊 蕘 蕘
6440 6441 6442 6443 6444 6445 6446 6447 6448 6449

蕭 蕭 薈 薈 薛 薛 藪 藪 薇 薇 薜 薜 蘋 蘋 薈 薈 稜 稜 藉 藉
6450 6451 6452 6453 6454 6455 6456 6457 6458 6459

齊 齊 藏 藏 薑 薑 藐 藐 藕 藕 藝 藝 藥 藥 藜 藜 藹 藹 蘊 蘊
6460 6461 6462 6463 6464 6465 6466 6467 6468 6469

蘓 蘓 蘋 蘋 賴 賴 蘭 蘭 蘆 蘆 龍 龍 鮮 鮮 縷 縷 蘿 蘿 虜 虜
6470 6471 6472 6473 6474 6475 6476 6477 6478 6479

厖 厖 虔 虔 號 號 虧 虧 虱 虱 蚓 蚓 蚣 蚣 蚩 蚩 蚪 蚪 蚋 蚋
6480 6481 6482 6483 6484 6485 6486 6487 6488 6489

蚌 蚌 蚶 蚶 蚯 蚯 蛄 蛄 蛆 蛆 蚰 蚰 蛉 蛉 螞 螞 炮 炮 蛔 蛔
6490 6491 6492 6493 6494 6495 6496 6497 6498 6499

蛞 蛞 蛩 蛩 蚕 蚕 蛟 蛟 蛛 蛛 蛰 蛰 蜓 蜓 蜺 蜺 蜈 蜈 蜀 蜀
6500 6501 6502 6503 6504 6505 6506 6507 6508 6509

廬 廬 蛻 蛻 蚤 蚤 蟬 蟬 蛛 蛛 蛹 蛹 蚋 蚋 蜴 蜴 蜿 蜿 蝮 蝮
6510 6511 6512 6513 6514 6515 6516 6517 6518 6519

蜻 蜻 蜥 蜥 蝮 蝮 蜚 蜚 蝠 蝠 蜻 蜻 蝮 蝮 蚪 蚪 蝎 蝎 蝴 蝴
6520 6521 6522 6523 6524 6525 6526 6527 6528 6529

蝗 蝗 蝨 蝨 蝮 蝮 蝙 蝙 蝮 蝮 蛴 蛴 蝮 蝮 螢 螢 螟 螟
6530 6531 6532 6533 6534 6535 6536 6537 6538 6539

螂 螂 螫 螫 蟋 蟋 蚤 蚤 蟀 蟀 蟬 蟬 雖 雖 螫 螫 蟄 蟄 蝗 蝗
6540 6541 6542 6543 6544 6545 6546 6547 6548 6549

墓 墓 蟆 蟆 螻 螻 蟻 蟻 蟻 蟻 蟻 蟻 蠍 蠍 蟾 蟾 蝗 蝗
6550 6551 6552 6553 6554 6555 6556 6557 6558 6559

蠟 蠟 蟒 蟒 蟒 蟒 蝶 蝶 蠖 蠖 蠕 蠕 蠹 蠹 蠹 蠹 蠹 蠹
6560 6561 6562 6563 6564 6565 6566 6567 6568 6569

蠹 蠹 蠹 蠹 蠻 蠻 屺 屺 衿 衿 衿 衿 衞 衞 衢 衢 衫 衫
6570 6571 6572 6573 6574 6575 6576 6577 6578 6579

袁 袁 衾 衾 袞 袞 衽 衽 衽 衽 衽 衽 袂 袂 袂 袂 袒 袒
6580 6581 6582 6583 6584 6585 6586 6587 6588 6589

衾 衾 衽 衽 袍 袍 袂 袂 袂 袂 袂 袂 袂 袂 衽 衽
6590 6591 6592 6593 6594 6595 6596 6597 6598 6599

裔裔裘裘裙裙裝裝裏裏褂褂裼裼裴裴裨裨襦襦
6600 6601 6602 6603 6604 6605 6606 6607 6608 6609

褻褻禪禪褊褊褫褫褰褰褫褫褫褫褫褫褫褫褫褫
6610 6611 6612 6613 6614 6615 6616 6617 6618 6619

裏裏褻褻褶褶褻褻禪禪禪禪褫褫褫褫褫褫褫褫
6620 6621 6622 6623 6624 6625 6626 6627 6628 6629

襦襦襦襦襦襦襦襦襦襦襦襦襦襦襦襦襦襦襦襦
6630 6631 6632 6633 6634 6635 6636 6637 6638 6639

覘覘覘覘覘覘覘覘覘覘覘覘覘覘覘覘覘覘覘覘
6640 6641 6642 6643 6644 6645 6646 6647 6648 6649

觀觀觚觚觚觚觚觚觚觚觚觚觚觚觚觚觚觚觚觚
6650 6651 6652 6653 6654 6655 6656 6657 6658 6659

訃訃訃訃訃訃訃訃訃訃訃訃訃訃訃訃訃訃訃訃
6660 6661 6662 6663 6664 6665 6666 6667 6668 6669

訃訃訃訃訃訃訃訃訃訃訃訃訃訃訃訃訃訃訃訃
6670 6671 6672 6673 6674 6675 6676 6677 6678 6679

誥誥誥誥誥誥誥誥誥誥誥誥誥誥誥誥誥誥誥誥
6680 6681 6682 6683 6684 6685 6686 6687 6688 6689

諧諧諧諧諧諧諧諧諧諧諧諧諧諧諧諧諧諧諧諧
6690 6691 6692 6693 6694 6695 6696 6697 6698 6699

謔謔謔謔謔謔謔謔謔謔謔謔謔謔謔謔謔謔謔謔
6700 6701 6702 6703 6704 6705 6706 6707 6708 6709

謔謔謔謔謔謔謔謔謔謔謔謔謔謔謔謔謔謔謔謔
6710 6711 6712 6713 6714 6715 6716 6717 6718 6719

譚譚
6720 6721 6722 6723 6724 6725 6726 6727 6728 6729

讓讓
6730 6731 6732 6733 6734 6735 6736 6737 6738 6739

豎豎
6740 6741 6742 6743 6744 6745 6746 6747 6748 6749

貊貊
6750 6751 6752 6753 6754 6755 6756 6757 6758 6759

賈賈
6760 6761 6762 6763 6764 6765 6766 6767 6768 6769

賈賈
6770 6771 6772 6773 6774 6775 6776 6777 6778 6779

賈賈
6780 6781 6782 6783 6784 6785 6786 6787 6788 6789

跂跂
6790 6791 6792 6793 6794 6795 6796 6797 6798 6799

躄躄
6800 6801 6802 6803 6804 6805 6806 6807 6808 6809

踗踗
6810 6811 6812 6813 6814 6815 6816 6817 6818 6819

躑躑
6820 6821 6822 6823 6824 6825 6826 6827 6828 6829

躑躑
6830 6831 6832 6833 6834 6835 6836 6837 6838 6839

躡 躡 躡 躬 躡 躡 躡 躡 躡 躡 躡 躡 躡 躡
6840 6841 6842 6843 6844 6845 6846 6847 6848 6849

輓 輓 輓 軼 軼 軼 軼 軼 軼 軼 軼 軼 軼
6850 6851 6852 6853 6854 6855 6856 6857 6858 6859

輓 輓 輓 輓 輓 輓 輓 輓 輓 輓 輓 輓 輓
6860 6861 6862 6863 6864 6865 6866 6867 6868 6869

輓 輓 輓 輓 輓 輓 輓 輓 輓 輓 輓 輓 輓
6870 6871 6872 6873 6874 6875 6876 6877 6878 6879

輓 輓 輓 輓 輓 輓 輓 輓 輓 輓 輓 輓 輓
6880 6881 6882 6883 6884 6885 6886 6887 6888 6889

迢 迢 迢 迢 迢 迢 迢 迢 迢 迢 迢 迢 迢
6890 6891 6892 6893 6894 6895 6896 6897 6898 6899

逡 逡 逡 逡 逡 逡 逡 逡 逡 逡 逡 逡 逡
6900 6901 6902 6903 6904 6905 6906 6907 6908 6909

逡 逡 逡 逡 逡 逡 逡 逡 逡 逡 逡 逡 逡
6910 6911 6912 6913 6914 6915 6916 6917 6918 6919

邀 邀 邀 邀 邀 邀 邀 邀 邀 邀 邀 邀 邀
6920 6921 6922 6923 6924 6925 6926 6927 6928 6929

邊 邊 邊 邨 邨 邱 邵 郢 郢 郢 郢 郢 郢
6930 6931 6932 6933 6934 6935 6936 6937 6938 6939

鄂 鄒 鄒 鄒 鄒 鄰 酏 酏 酏 酏 酏 酏 酏
6940 6941 6942 6943 6944 6945 6946 6947 6948 6949

醕 醕 醕 醕 醕 醕 醕 醕 醕 醕 醕 醕 醕
6950 6951 6952 6953 6954 6955 6956 6957 6958 6959

釀釀醴醴醺醺釀釀釁釁釉釉釋釋釐釐釐釐釰釰釰釰
6960 6961 6962 6963 6964 6965 6966 6967 6968 6969

釜釜釰釰釰釰釰釰鉞鉞鉞鉞鈞鈞鈞鈞鈔鈔鈔鈔鈞鈞鈞鈞
6970 6971 6972 6973 6974 6975 6976 6977 6978 6979

鈞鈞鈞鈞鈞鈞鉞鉞鉞鉞鉞鉞鈞鈞鈞鈞鈞鈞鈞鈞鈞鈞
6980 6981 6982 6983 6984 6985 6986 6987 6988 6989

鈞鈞銜銜銜銜銜銜銜銜銜銜銜銜銜銜銜銜銜銜銜銜
6990 6991 6992 6993 6994 6995 6996 6997 6998 6999

銜銜銜銜銜銜銜銜銜銜銜銜銜銜銜銜銜銜銜銜銜銜
7000 7001 7002 7003 7004 7005 7006 7007 7008 7009

銜銜銜銜銜銜銜銜銜銜銜銜銜銜銜銜銜銜銜銜銜銜
7010 7011 7012 7013 7014 7015 7016 7017 7018 7019

銜銜銜銜銜銜銜銜銜銜銜銜銜銜銜銜銜銜銜銜銜銜
7020 7021 7022 7023 7024 7025 7026 7027 7028 7029

銜銜銜銜銜銜銜銜銜銜銜銜銜銜銜銜銜銜銜銜銜銜
7030 7031 7032 7033 7034 7035 7036 7037 7038 7039

銜銜銜銜銜銜銜銜銜銜銜銜銜銜銜銜銜銜銜銜銜銜
7040 7041 7042 7043 7044 7045 7046 7047 7048 7049

銜銜銜銜銜銜銜銜銜銜銜銜銜銜銜銜銜銜銜銜銜銜
7050 7051 7052 7053 7054 7055 7056 7057 7058 7059

闕闕闕闕闕闕闕闕闕闕闕闕闕闕闕闕闕闕闕闕
7060 7061 7062 7063 7064 7065 7066 7067 7068 7069

闕闕闕闕闕闕闕闕闕闕闕闕闕闕闕闕闕闕闕闕
7070 7071 7072 7073 7074 7075 7076 7077 7078 7079

闕 闔 闔 闔 關 關 關 阡 阨 阨 阮 阮
7080 7081 7082 7083 7084 7085 7086 7087 7088 7089

阨 陟 陟 陟 陟 陟 陟 陟 陟 陟 陟 陟
7090 7091 7092 7093 7094 7095 7096 7097 7098 7099

陟 陟 陟 陟 陟 陟 陟 陟 陟 陟 陟 陟
7100 7101 7102 7103 7104 7105 7106 7107 7108 7109

隄 隄 隄 隄 隄 隄 隄 隄 隄 隄 隄 隄
7110 7111 7112 7113 7114 7115 7116 7117 7118 7119

隄 隄 隄 隄 隄 隄 隄 隄 隄 隄 隄 隄
7120 7121 7122 7123 7124 7125 7126 7127 7128 7129

霑 霑 霑 霑 霑 霑 霑 霑 霑 霑 霑 霑
7130 7131 7132 7133 7134 7135 7136 7137 7138 7139

靄 靄 靄 靄 靄 靄 靄 靄 靄 靄 靄 靄
7140 7141 7142 7143 7144 7145 7146 7147 7148 7149

靄 靄 靄 靄 靄 靄 靄 靄 靄 靄 靄 靄
7150 7151 7152 7153 7154 7155 7156 7157 7158 7159

鞏 鞏 鞏 鞏 鞏 鞏 鞏 鞏 鞏 鞏 鞏 鞏
7160 7161 7162 7163 7164 7165 7166 7167 7168 7169

鞏 鞏 鞏 鞏 鞏 鞏 鞏 鞏 鞏 鞏 鞏 鞏
7170 7171 7172 7173 7174 7175 7176 7177 7178 7179

頌 頌 頌 頌 頌 頌 頌 頌 頌 頌 頌 頌
7180 7181 7182 7183 7184 7185 7186 7187 7188 7189

顯 顯 顯 顯 顯 顯 顯 顯 顯 顯 顯 顯
7190 7191 7192 7193 7194 7195 7196 7197 7198 7199

颯	颯	饨	饩	餃	餉	餒	舖	餘	餡
7200	7201	7202	7203	7204	7205	7206	7207	7208	7209
饒	餞	饗	餅	餽	饗	餽	餽	饗	饗
7210	7211	7212	7213	7214	7215	7216	7217	7218	7219
饗	饗	饗	饗	饗	饗	饗	馗	馗	馗
7220	7221	7222	7223	7224	7225	7226	7227	7228	7229
馗	馗	馗	馗	馗	馗	馗	馗	馗	馗
7230	7231	7232	7233	7234	7235	7236	7237	7238	7239
駱	駟	駟	駟	駟	駟	駟	駟	駟	駟
7240	7241	7242	7243	7244	7245	7246	7247	7248	7249
駟	駟	駟	駟	駟	駟	駟	駟	駟	駟
7250	7251	7252	7253	7254	7255	7256	7257	7258	7259
駟	駟	駟	駟	駟	駟	駟	駟	駟	駟
7260	7261	7262	7263	7264	7265	7266	7267	7268	7269
駟	駟	駟	駟	駟	駟	駟	駟	駟	駟
7270	7271	7272	7273	7274	7275	7276	7277	7278	7279
駟	駟	駟	駟	駟	駟	駟	駟	駟	駟
7280	7281	7282	7283	7284	7285	7286	7287	7288	7289
駟	駟	駟	駟	駟	駟	駟	駟	駟	駟
7290	7291	7292	7293	7294	7295	7296	7297	7298	7299
駟	駟	駟	駟	駟	駟	駟	駟	駟	駟
7300	7301	7302	7303	7304	7305	7306	7307	7308	7309
駟	駟	駟	駟	駟	駟	駟	駟	駟	駟
7310	7311	7312	7313	7314	7315	7316	7317	7318	7319
駟	駟	駟	駟	駟	駟	駟	駟	駟	駟

鮓	鮓	鮓	鮓	鮓	鮓	鮓	鮓	鮓	鮓
7320	7321	7322	7323	7324	7325	7326	7327	7328	7329
鮓	鮓	鮓	鮓	鮓	鮓	鮓	鮓	鮓	鮓
7330	7331	7332	7333	7334	7335	7336	7337	7338	7339
鮓	鮓	鮓	鮓	鮓	鮓	鮓	鮓	鮓	鮓
7340	7341	7342	7343	7344	7345	7346	7347	7348	7349
鮓	鮓	鮓	鮓	鮓	鮓	鮓	鮓	鮓	鮓
7350	7351	7352	7353	7354	7355	7356	7357	7358	7359
鳧	鳧	鳧	鳧	鳧	鳧	鳧	鳧	鳧	鳧
7360	7361	7362	7363	7364	7365	7366	7367	7368	7369
鵠	鵠	鵠	鵠	鵠	鵠	鵠	鵠	鵠	鵠
7370	7371	7372	7373	7374	7375	7376	7377	7378	7379
鵠	鵠	鵠	鵠	鵠	鵠	鵠	鵠	鵠	鵠
7380	7381	7382	7383	7384	7385	7386	7387	7388	7389
鵠	鵠	鵠	鵠	鵠	鵠	鵠	鵠	鵠	鵠
7390	7391	7392	7393	7394	7395	7396	7397	7398	7399
鵠	鵠	鵠	鵠	鵠	鵠	鵠	鵠	鵠	鵠
7400	7401	7402	7403	7404	7405	7406	7407	7408	7409
鵠	鵠	鵠	鵠	鵠	鵠	鵠	鵠	鵠	鵠
7410	7411	7412	7413	7414	7415	7416	7417	7418	7419
麩	麩	麩	麩	麩	麩	麩	麩	麩	麩
7420	7421	7422	7423	7424	7425	7426	7427	7428	7429
麩	麩	麩	麩	麩	麩	麩	麩	麩	麩
7430	7431	7432	7433	7434	7435	7436	7437	7438	7439

鯨 黨 黯 徽 厲 黠 芮 蔽 黼 黽
7440 7441 7442 7443 7444 7445 7446 7447 7448 7449

鼇 鼈 鼓 鞞 角 鼬 軒 齊 齒 齟
7450 7451 7452 7453 7454 7455 7456 7457 7458 7459

齧 齟 韶 齡 齷 齧 齯 齰 齱 齶
7460 7461 7462 7463 7464 7465 7466 7467 7468 7469

齷 齸 龜 龠 堯 榿 遙 瑤
7470 7471 7472 7473 7474 7475 7476 7477 7478 7479

7480 7481 7482 7483 7484 7485 7486 7487 7488 7489

7490 7491 7492 7493 7494 7495 7496 7497 7498 7499

7500 7501 7502 7503 7504 7505 7506 7507 7508 7509

7510 7511 7512 7513 7514 7515 7516 7517 7518 7519

7520 7521 7522 7523 7524 7525 7526 7527 7528 7529

7530 7531 7532 7533 7534 7535 7536 7537 7538 7539

7540 7541 7542 7543 7544 7545 7546 7547 7548 7549

7550 7551 7552 7553 7554 7555 7556 7557 7558 7559

7560	7561	7562	7563	7564	7565	7566	7567	7568	7569
7570	7571	7572	7573	7574	7575	7576	7577	7578	7579
					ミ	キ	セン	メ	グ
7580	7581	7582	7583	7584	リ	ロ	チ	トル	ム
7590	7591	7592	7593	7594	7595	7596	7597	7598	7599
7600	7601	7602	7603	7604	7605	7606	7607	7608	7609
7610	7611	7612	7613	7614	7615	7616	7617	7618	7619
7620	7621	7622	7623	7624	7625	7626	7627	7628	7629
7630	7631	7632	7633	7634	7635	7636	7637	7638	7639
7640	7641	7642	7643	7644	7645	7646	7647	7648	7649
7650	7651	7652	7653	7654	7655	7656	7657	7658	7659
7660	7661	7662	7663	7664	7665	7666	7667	7668	7669
7670	7671	7672	7673	7674	7675	7676	7677	7678	7679

昂昂 溝溝 麴麴 鵠鵠 甌甌 采采 桢桢 柵柵 薩薩 鯖鯖
7680 7681 7682 7683 7684 7685 7686 7687 7688 7689

鏘鏘 珊珊 叱叱 屢屢 遮遮 杓杓 灼灼 繡繡 酋酋 曙曙
7690 7691 7692 7693 7694 7695 7696 7697 7698 7699

渚渚 薯薯 蒭蒭 哨哨 廠廠 梢梢 蔣蔣 醬醬 鞘鞘 蝕蝕
7700 7701 7702 7703 7704 7705 7706 7707 7708 7709

鞞鞞 逗逗 翠翠 摺摺 逝逝 蟬蟬 撰撰 栓栓 煎煎 煽煽
7710 7711 7712 7713 7714 7715 7716 7717 7718 7719

詮詮 嘈嘈 邈邈 創創 搔搔 瘦瘦 遜遜 驛驛 腿腿 黛黛
7720 7721 7722 7723 7724 7725 7726 7727 7728 7729

啄啄 濯濯 琢琢 蛸蛸 巽巽 迥迥 棚棚 鱈鱈 樽樽 簞簞
7730 7731 7732 7733 7734 7735 7736 7737 7738 7739

註註 瀦瀦 凋凋 抄抄 槌槌 鎚鎚 塚塚 擗擗 鄭鄭 擢擢
7740 7741 7742 7743 7744 7745 7746 7747 7748 7749

溺溺 填填 顛顛 堵堵 屠屠 菟菟 賭賭 塘塘 禱禱 鴉鴉
7750 7751 7752 7753 7754 7755 7756 7757 7758 7759

瀆瀆 澗澗 噸噸 遁遁 頓頓 那那 謎謎 灘灘 櫛櫛 襴襴
7760 7761 7762 7763 7764 7765 7766 7767 7768 7769

囊囊 牌牌 這這 秤秤 剝剝 箸箸 潑潑 酸酸 挽挽 扉扉
7770 7771 7772 7773 7774 7775 7776 7777 7778 7779

樋樋 柎柎 稗稗 逼逼 媛媛 謬謬 廟廟 瀕瀕 頻頻 蔽蔽
7780 7781 7782 7783 7784 7785 7786 7787 7788 7789

警警 媿媿 庖庖 泡泡 蓬蓬 頰頰 鱒鱒 麵麵 儲儲 餅餅
7790 7791 7792 7793 7794 7795 7796 7797 7798 7799

初 7800 鑢 7801 愈 7802 瘉 7803 猷 7804 熔 7805 耀 7806 萊 7807 遼 7808 漣 7809

煉 7810 蓮 7811 榔 7812 蠟 7813 兔 7814 冉 7815 冕 7816 冤 7817 啞 7818 唵 7819

嗤 7820 嘲 7821 嚙 7822 瑚 7823 媯 7824 冤 7825 屏 7826 幣 7827 悞 7828 揆 7829

搆 7830 攢 7831 斃 7832 柎 7833 柎 7834 柎 7835 柎 7836 湮 7837 燭 7838 爨 7839

玢 7840 甄 7841 薨 7842 甕 7843 皓 7844 礪 7845 稱 7846 穉 7847 箴 7848 妒 7849

糧 7850 認 7851 絜 7852 緘 7853 翔 7854 舩 7855 芍 7856 苜 7857 莫 7858 葱 7859

蔗 7860 藜 7861 螂 7862 蟒 7863 褊 7864 覲 7865 論 7866 譁 7867 珊 7868 踉 7869

輓 7870 迪 7871 迓 7872 邁 7873 扈 7874 覺 7875 閻 7876 睢 7877 靨 7878 靠 7879

鞞 7880 頤 7881 闔 7882 鮐 7883 鮐 7884 麪 7885 龜 7886

7887 7888 7889

7890 7891 7892 7893 7894 7895 7896 7897 7898 7899

7900 7901 7902 7903 7904 7905 7906 7907 7908 7909
7910 7911 7912 7913 7914 7915 7916 7917 7918 あ 7919 い

う え お つ や ゆ よ わ ア イ
7920 7921 7922 7923 7924 7925 7926 7927 7928 7929

ウ エ オ ツ ヤ ユ ヨ ワ カ ケ
7930 7931 7932 7933 7934 7935 7936 7937 7938 7939

ミ リ キ ロ セン メー グラ トン アル ヘク リット ワツ
7940 7941 7942 7943 7944 7945 7946 7947 7948 7949

加 ドル セン パー リン ペー " " づ か
7950 7951 7952 7953 7954 7955 7956 7957 7958 7959

け 芦 茨 嘘 厩 牙 汲 笈 饗 拳
7960 7961 7962 7963 7964 7965 7966 7967 7968 7969

餐 靱 煽 穿 箭 揃 菟 祢 叛 篇
7970 7971 7972 7973 7974 7975 7976 7977 7978 7979

迄 簾 僊 匕 喻 嚮 堙 彗 虻 厩
7980 7981 7982 7983 7984 7985 7986 7987 7988 7989

廐 扁 暨 氈 渣 滄 窗 箐 翩 范
7990 7991 7992 7993 7994 7995 7996 7997 7998 7999

蝙 蟒 蟒 騙 麪 ; ' " ㄟ
8000 8001 8002 8003 8004 8005 8006 8007 8008 8009

8010 8011 8012 8013 8014 8015 8016 8017 8018 8019

cm² km² cm³ m³ de ke ms μs ns
8020 8021 8022 8023 8024 8025 8026 8027 8028 8029

ps Hz Me セン
8030 8031 8032 8033 8034 8035 8036 8037 8038 8039

8040	8041	8042	8043	8044	8045	8046	8047	8048	8049
8050	8051	8052	8053	8054	8055	8056	8057	8058	8059
8060	8061	8062	8063	8064	8065	8066	8067	8068	8069
8070	8071	8072	8073	8074	8075	8076	8077	8078	8079
8080	8081	8082	8083	8084	8085	8086	8087	8088	8089
8090	8091	8092	8093	8094	8095	8096	8097	8098	8099
8100	8101	8102	8103	8104	8105	8106	8107	8108	8109
8110	8111	8112	8113	8114	8115	8116	8117	8118	8119
8120	8121	8122	8123	8124	8125	8126	8127	8128	8129
8130	8131	8132	8133	8134	8135	8136	8137	8138	8139
8140	8141	8142	8143	8144	8145	8146	8147	8148	8149
8150	8151	8152	8153	8154	8155	8156	8157	8158	8159

8160	8161	8162	8163	8164	8165	8166	8167	8168	8169
8170	8171	8172	8173	8174	8175	8176	8177	8178	8179
8180	8181	8182	8183	8184	8185	8186	8187	8188	8189
8190	8191	8192	8193	8194	8195	8196	8197	8198	8199
8200	8201	8202	8203	8204	8205	8206	8207	8208	8209
8210	8211	8212	8213	8214	8215	8216	8217	8218	8219
8220	8221	8222	8223	8224	8225	8226	8227	8228	8229
8230	8231	8232	8233	8234	8235	8236	8237	8238	8239
8240	8241	8242	8243	8244	8245	8246	8247	8248	8249
8250	8251	8252	8253	8254	8255	8256	8257	8258	8259
8260	8261	8262	8263	8264	8265	8266	8267	8268	8269
8270	8271	8272	8273	8274	8275	8276	8277	8278	8279

”	”	‘	’	
8280	8281	8282	8283	

凜 熙 8284 8285 8286 8287 8288 8289 8290 8291 8292 8293

劬 勅 勳 勳 8294 8295 8296 8297 8298 8299 8300 8301 8302 8303

勳 勳 勳 勳 8304 8305 8306 8307 8308 8309 8310 8311 8312 8313

大 小 控 勳 勳 勳 8314 8315 8316 8317 8318 8319 8320 8321 8322 8323

勳 勳 ㄣ ㄣ ㄣ ㄣ 8324 8325 8326 8327 8328 8329 8330 8331 8332 8333

アル グラム 8334 8335 8336 8337 8338 8339 8340 8341 8342 8343

フット セン ベー 8344 8345 8346 8347 8348 8349 8350 8351 8352 8353

8354 8355 8356 8357 8358

續 襲 鏃 銑 醅 倍 炆 昱 精 銀
8359 8360 8361 8362 8363 8364 8365 8366 8367 8368

昇 弼 卍 仵 任 佂 仔 但 佻 佞
8369 8370 8371 8372 8373 8374 8375 8376 8377 8378

佻 佻 佻 佻 佻 佻 佻 佻 佻 佻 佻
8379 8380 8381 8382 8383 8384 8385 8386 8387 8388

偷 儻 儻 儻 允 癮 宜 洽 夙 芴
8389 8390 8391 8392 8393 8394 8395 8396 8397 8398

加 芴 勅 勛 勻 勻 匡 邵 厓 厲
8399 8400 8401 8402 8403 8404 8405 8406 8407 8408

赅 雙 咤 味 咩 哿 詰 垓 坦 垓
8409 8410 8411 8412 8413 8414 8415 8416 8417 8418

垓 垓 垓 垓 垓 垓 垓 垓 垓 垓
8419 8420 8421 8422 8423 8424 8425 8426 8427 8428

翮 好 妹 孖 窠 甯 寘 寬 察 竝
8429 8430 8431 8432 8433 8434 8435 8436 8437 8438

岑 崕 崕 崕 崕 崕 崕 崕 崕 崕
8439 8440 8441 8442 8443 8444 8445 8446 8447 8448

鉅 孳 彘 德 恣 愬 悅 愬 愬 愬
8449 8450 8451 8452 8453 8454 8455 8456 8457 8458

愬 愬 愬 愬 愬 愬 愬 愬 愬 愬
8459 8460 8461 8462 8463 8464 8465 8466 8467 8468

搗 擊 教 昀 昕 昉 昉 昉 昉 昉
8469 8470 8471 8472 8473 8474 8475 8476 8477 8478

晗 8479 唵 8480 唵 8480 晴 8481 晴 8481 皙 8482 皙 8482 嗜 8483 嗜 8483 鬻 8484 鬻 8484 障 8485 障 8485 嘻 8486 嘻 8486 曹 8487 曹 8487 矜 8488 矜 8488

朗 8489 朗 8489 杓 8490 杓 8490 柁 8491 柁 8491 栾 8492 栾 8492 椈 8493 椈 8493 柳 8494 柳 8494 桃 8495 桃 8495 椈 8496 椈 8496 栎 8497 栎 8497 楨 8498 楨 8498

榉 8499 榉 8499 集 8500 集 8500 榴 8501 榴 8501 槽 8502 槽 8502 横 8503 横 8503 舞 8504 舞 8504 棚 8505 棚 8505 椈 8506 椈 8506 檄 8507 檄 8507 櫛 8508 櫛 8508

恣 8509 恣 8509 汎 8510 汎 8510 汜 8511 汜 8511 沆 8512 沆 8512 沆 8513 沆 8513 泚 8514 泚 8514 洄 8515 洄 8515 涇 8516 涇 8516 浯 8517 浯 8517 泣 8518 泣 8518

滓 8519 滓 8519 溟 8520 溟 8520 清 8521 清 8521 澆 8522 澆 8522 淼 8523 淼 8523 洵 8524 洵 8524 湜 8525 湜 8525 滹 8526 滹 8526 漾 8527 漾 8527 泮 8528 泮 8528

澈 8529 澈 8529 渐 8530 渐 8530 瀆 8531 瀆 8531 滢 8532 滢 8532 瀆 8533 瀆 8533 瀨 8534 瀨 8534 炅 8535 炅 8535 炫 8536 炫 8536 炅 8537 炅 8537 焯 8538 焯 8538

煜 8539 煜 8539 焯 8540 焯 8540 焯 8541 焯 8541 焯 8542 焯 8542 焯 8543 焯 8543 焯 8544 焯 8544 焯 8545 焯 8545 焯 8546 焯 8546 焯 8547 焯 8547 焯 8548 焯 8548

獾 8549 獾 8549 玃 8550 玃 8550 玃 8551 玃 8551 玃 8552 玃 8552 玃 8553 玃 8553 玃 8554 玃 8554 玃 8555 玃 8555 玃 8556 玃 8556 玃 8557 玃 8557 玃 8558 玃 8558

瑁 8559 瑁 8559 琮 8560 琮 8560 琮 8561 琮 8561 琮 8562 琮 8562 琮 8563 琮 8563 琮 8564 琮 8564 琮 8565 琮 8565 琮 8566 琮 8566 琮 8567 琮 8567 琮 8568 琮 8568

晶 8569 晶 8569 皦 8570 皦 8570 益 8571 益 8571 睨 8572 睨 8572 劭 8573 劭 8573 砭 8574 砭 8574 砭 8575 砭 8575 砭 8576 砭 8576 砭 8577 砭 8577 砭 8578 砭 8578

礼 8579 礼 8579 神 8580 神 8580 祥 8581 祥 8581 禊 8582 禊 8582 福 8583 福 8583 禛 8584 禛 8584 竝 8585 竝 8585 竝 8586 竝 8586 竝 8587 竝 8587 竝 8588 竝 8588

箅 8589 箅 8589 精 8590 精 8590 紉 8591 紉 8591 紉 8592 紉 8592 紉 8593 紉 8593 紉 8594 紉 8594 紉 8595 紉 8595 紉 8596 紉 8596 紉 8597 紉 8597 紉 8598 紉 8598

羽 茁 苧 苧 苧 苧 苧 苧 苧 苧 蕙
8599 8600 8601 8602 8603 8604 8605 8606 8607 8608

蕙 藎 藎 藎 藎 藎 藎 藎 藎 藎 藎
8609 8610 8611 8612 8613 8614 8615 8616 8617 8618

藎 藎 藎 藎 藎 藎 藎 藎 藎 藎 藎
8619 8620 8621 8622 8623 8624 8625 8626 8627 8628

藎 藎 藎 藎 藎 藎 藎 藎 藎 藎 藎
8629 8630 8631 8632 8633 8634 8635 8636 8637 8638

鈳 鈳 鈳 鈳 鈳 鈳 鈳 鈳 鈳 鈳 鈳
8639 8640 8641 8642 8643 8644 8645 8646 8647 8648

鈳 鈳 鈳 鈳 鈳 鈳 鈳 鈳 鈳 鈳 鈳
8649 8650 8651 8652 8653 8654 8655 8656 8657 8658

鈳 鈳 鈳 鈳 鈳 鈳 鈳 鈳 鈳 鈳 鈳
8659 8660 8661 8662 8663 8664 8665 8666 8667 8668

鈳 鈳 鈳 鈳 鈳 鈳 鈳 鈳 鈳 鈳 鈳
8669 8670 8671 8672 8673 8674 8675 8676 8677 8678

鈳 鈳 鈳 鈳 鈳 鈳 鈳 鈳 鈳 鈳 鈳
8679 8680 8681 8682 8683 8684 8685 8686 8687 8688

隄 隄 隄 隄 隄 隄 隄 隄 隄 隄 隄
8689 8690 8691 8692 8693 8694 8695 8696 8697 8698

飯 飼 飼 飼 飼 飼 飼 飼 飼 飼 飼
8699 8700 8701 8702 8703 8704 8705 8706 8707 8708

鮭 鮭 鮭 鮭 鮭 鮭 鮭 鮭 鮭 鮭 鮭
8709 8710 8711 8712 8713 8714 8715 8716 8717 8718



8719



8720	8721	8722	8723	8724	8725	8726	8727	8728	8729
8730	8731	8732	8733	8734	8735	8736	8737	8738	8739
8740	8741	8742	8743	8744	8745	8746	8747	8748	8749
8750	8751	8752	8753	8754	8755	8756	8757	8758	8759
8760	8761	8762	8763	8764	8765	8766	8767	8768	8769
8770	8771	8772	8773	8774	8775	8776	8777	8778	8779
8780	8781	8782	8783	8784	8785	8786	8787	8788	8789
8790	8791	8792	8793	8794	8795	8796	8797	8798	8799
8800	8801	8802	8803	8804	8805	8806	8807	8808	8809
8810	8811	8812	8813	8814	8815	8816	8817	8818	8819
8820	8821	8822	8823	8824	8825	8826	8827	8828	8829
8830	8831	8832	8833	8834	8835	8836	8837	8838	8839

„	”	»	»	...	%oo%oq	¿	¿	—				
8840	8841	8842	8843	8844	8845	8846	8847	8848	8849			
			„					Æ	Æ	a	a	
8850	8851	8852	8853	8854	8855	8856	8857	8858	8859			
Ł	Ø	Œ	Œ	Œ	æ	ı	ı	ø	œ	ß	ß	
8860	8861	8862	8863	8864	8865	8866	8867	8868	8869			
-	©	©	⌞	®	°	±	±	²	³	μ	¹	¹
8870	8871	8872	8873	8874	8875	8876	8877	8878	8879			
¼	½	¾	À	Á	Â	Ã	Ä	Å	Ç	Ç		
8880	8881	8882	8883	8884	8885	8886	8887	8888	8889			
È	É	Ê	Ë	Ì	Í	Î	Ï	Ð	Ñ	Ñ		
8890	8891	8892	8893	8894	8895	8896	8897	8898	8899			
Ò	Ó	Ô	Õ	Ö	×	Ù	Ú	Û	Ü	Ü		
8900	8901	8902	8903	8904	8905	8906	8907	8908	8909			
Ý	Þ	à	á	â	ã	ä	å	ç	è	è		
8910	8911	8912	8913	8914	8915	8916	8917	8918	8919			
é	ê	ë	ì	í	î	ï	ð	ñ	ò	ò		
8920	8921	8922	8923	8924	8925	8926	8927	8928	8929			
ó	ô	õ	ö	÷	ù	ú	û	ü	ý	ý		
8930	8931	8932	8933	8934	8935	8936	8937	8938	8939			
þ	ÿ	Š	Ÿ	Ž		Š	™	ž	Œ	Œ		
8940	8941	8942	8943	8944	8945	8946	8947	8948	8949			
	!	!"	#	\$	%	&	&	'	())	
8950	8951	8952	8953	8954	8955	8956	8957	8958	8959			

8960	*	8961	+	8962	,	8963	-	8964	.	8965	/	8966	0	8967	1	8968	2	8969	3
8970	4	8971	5	8972	6	8973	7	8974	8	8975	9	8976	:	8977	;	8978	<	8979	=
8980	>	8981	?	8982	@	8983	A	8984	B	8985	C	8986	D	8987	E	8988	F	8989	G
8990	H	8991	I	8992	J	8993	K	8994	L	8995	M	8996	N	8997	O	8998	P	8999	Q
9000	R	9001	S	9002	T	9003	U	9004	V	9005	W	9006	X	9007	Y	9008	Z	9009	[
9010	¥	9011	¡	9012	^	9013	□	9014	`	9015	a	9016	b	9017	c	9018	d	9019	e
9020	f	9021	g	9022	h	9023	i	9024	j	9025	k	9026	l	9027	m	9028	n	9029	o
9030	p	9031	q	9032	r	9033	s	9034	t	9035	u	9036	v	9037	w	9038	x	9039	y
9040	z	9041	{	9042		9043	}	9044	□	9045	´	9046	˘	9047	¨	9048	□	9049	Ä
9050	ù	9051	é	9052	í	9053	ß	9054	ç	9055	Ç	9056	Ñ	9057	ñ	9058	ç	9059	£
9060	ó	9061	ú	9062	¡	9063	¿	9064	½	9065	Ö	9066	Ü	9067	ä	9068	ë	9069	ï
9070	ö	9071	Û	9072	â	9073	ê	9074	î	9075	ô	9076	ü	9077	à	9078	é	9079	á

9080	9081	9082	9083	9084	9085	9086	9087	9088	9089
9090	9091	9092	9093	9094	9095	9096	9097	9098	9099
9100	9101	9102	9103	9104	9105	9106	9107	9108	9109
9110	9111	9112	9113	9114	9115	9116	9117	9118	9119
9120	9121	9122	9123	9124	9125	9126	9127	9128	9129
9130	9131	9132	9133	9134	9135	9136	9137	9138	9139
9140	9141	9142	9143	9144	9145	9146	9147	9148	9149
9150	9151	9152	9153	9154	9155	9156	9157	9158	9159
9160	9161	9162	9163	9164	9165	9166	9167	9168	9169
9170	9171	9172	9173	9174	9175	9176	9177	9178	9179
9180	9181	9182	9183	9184	9185	9186	9187	9188	9189
9190	9191	9192	9193	9194	9195	9196	9197	9198	9199

さ さし す せ そ た ち つ て と
9200 9201 9202 9203 9204 9205 9206 9207 9208 9209

な に ぬ ね の は ひ ふ へ ほ
9210 9211 9212 9213 9214 9215 9216 9217 9218 9219

ま み む め も や ゆ よ ら り
9220 9221 9222 9223 9224 9225 9226 9227 9228 9229

る れ ろ わ ん ゐ ゑ わ が ぎ
9230 9231 9232 9233 9234 9235 9236 9237 9238 9239

く げ ご ざ と ず ぜ ぞ だ ぢ
9240 9241 9242 9243 9244 9245 9246 9247 9248 9249

づ で ど ば ぱ び び ぶ ぶ べ
9250 9251 9252 9253 9254 9255 9256 9257 9258 9259

ぺ ぽ ぽ " " [] □ □ ≪ ≫
9260 9261 9262 9263 9264 9265 9266 9267 9268 9269

≫ ≪ 『 』 【 】 □ □ □ □
9270 9271 9272 9273 9274 9275 9276 9277 9278 9279

□ □ □ □ □ □ □ □ □ □
9280 9281 9282 9283 9284 9285 9286 9287 9288 9289

□ □ □ □ □ □ □ □ □ □
9290 9291 9292 9293 9294 9295 9296 9297 9298 9299

□ □ □ □ □ □ □ □ □ □
9300 9301 9302 9303 9304 9305 9306 9307 9308 9309

□ □ □ □ □ □ □ □ □ □
9310 9311 9312 9313 9314 9315 9316 9317 9318 9319

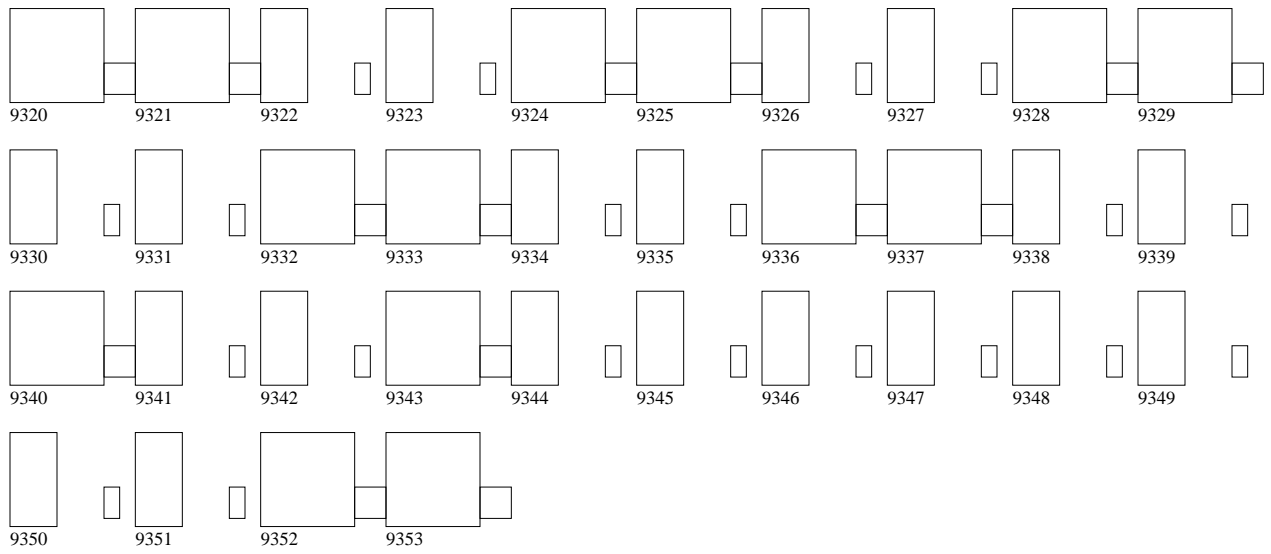

€	€												
9354	9355	9356	9357	9358	9359	9360	9361	9362	9363				
9364	9365	9366	9367	9368	9369	9370	9371	9372	9373				
9374	9375	9376	9377	9378	9379	9380	9381	9382	9383				
9384	9385	9386	9387	9388	9389	9390	9391	9392	9393				
		圓			土			圩					
9394	9395	9396	9397	9398	9399	9400	9401	9402	9403				
				在				圩					
9404	9405	9406	9407	9408	9409	9410	9411	9412	9413				
圩									æ				
9414	9415	9416	9417	9418	9419	9420	9421	9422	9423				
9424	9425	9426	9427	9428	9429	9430	9431	9432	9433				
	j	i											
9434	9435	9436	9437	9438	9439	9440	9441	9442	9443				
	!	!"	#	\$	%	&	'	())			
9444	9445	9446	9447	9448	9449	9450	9451	9452	9453				
*	+	,	-	.	/	0	1	2	3	3			
9454	9455	9456	9457	9458	9459	9460	9461	9462	9463				
4	5	6	7	8	9	:	;	<	=	=			
9464	9465	9466	9467	9468	9469	9470	9471	9472	9473				

>	?	@	A	B	C	D	E	F	G	
9474	9475	9476	9477	9478	9479	9480	9481	9482	9483	
H	I	J	K	L	M	N	O	P	Q	
9484	9485	9486	9487	9488	9489	9490	9491	9492	9493	
R	S	T	U	V	W	X	Y	Z	[]
9494	9495	9496	9497	9498	9499	9500	9501	9502	9503	
¥	¡	^	□	`	a	b	c	d	e	
9504	9505	9506	9507	9508	9509	9510	9511	9512	9513	
f	g	h	i	j	k	l	m	n	o	
9514	9515	9516	9517	9518	9519	9520	9521	9522	9523	
p	q	r	s	t	u	v	w	x	y	v
9524	9525	9526	9527	9528	9529	9530	9531	9532	9533	
z	{	!	}	□	□	\	□		~	~
9534	9535	9536	9537	9538	9539	9540	9541	9542	9543	
¡	¢	£	/	f	§	α	“	»	«	◁
9544	9545	9546	9547	9548	9549	9550	9551	9552	9553	
>	fi	fl	□	†	‡	•	¶	•	,	¡
9554	9555	9556	9557	9558	9559	9560	9561	9562	9563	
„	”	»	»	...	%	‰	¿	□	□	□
9564	9565	9566	9567	9568	9569	9570	9571	9572	9573	
□	□	□	□	□	□	□	□	Æ	Æ	a
9574	9575	9576	9577	9578	9579	9580	9581	9582	9583	
Ł	∅	Œ	Œ	Œ	æ	æ	ı	ı	ø	œ
9584	9585	9586	9587	9588	9589	9590	9591	9592	9593	

9594	9595	9596	9597	9598	9599	9600	9601	9602	9603	
9604	9605	9606	9607	9608	9609	9610	9611	9612	9613	
9614	9615	9616	9617	9618	9619	9620	9621	9622	9623	
9624	9625	9626	9627	9628	9629	9630	9631	9632	9633	
9634	9635	9636	9637	9638	9639	9640	9641	9642	9643	
9644	9645	9646	9647	9648	9649	9650	9651	9652	9653	
9654	9655	9656	9657	9658	9659	9660	9661	9662	9663	
9664	9665	9666	9667	9668	9669	9670	9671	9672	9673	
9674	9675	9676	9677	9678	9679	9680	9681	9682	9683	
9684	9685	9686	9687	9688	9689	9690	9691	9692	9693	
9694	9695	9696	9697	9698	9699	9700	9701	9702	9703	
9704	9705	9706	9707	9708	9709	9710	9711	9712	9713	

9714	9715	塚 <small>塚</small>	9717	9718	墓 <small>墓</small>	9720	9721	塙 <small>塙</small>	9723								
9724	9725	9726	9727	塚 <small>塚</small>	9729	9730	墳 <small>墳</small>	9732	9733								
9734	9735	9736	9737	0	0	1	1	2	2	3	3	4	4	5	5		
9744	9745	9746	9747	9748	9749	-	-	=	=	,	,	(())		
9754	9755	9756	9757	9758	9759	0	0	1	1	2	2	3	3	4	4	5	5
9764	9765	9766	9767	9768	9769	-	-	=	=	,	,	(())		
9774	9775	9776	9777	9778	9779	€	€	墜 <small>墜</small>	墜 <small>墜</small>	9781	9782	3/4	3/4	9/4	9/4		
9784	9785	9786	9787	9788	9789	9790	9791	墮 <small>墮</small>	墮 <small>墮</small>	墨 <small>墨</small>	墨 <small>墨</small>	墩 <small>墩</small>	墩 <small>墩</small>				
9794	9795	9796	9797	9798	9799	9800	9801	墮 <small>墮</small>	墮 <small>墮</small>	墮 <small>墮</small>	墮 <small>墮</small>	墮 <small>墮</small>	墮 <small>墮</small>				
9804	9805	9806	9807	9808	9809	9810	9811	9812	9813								
9814	9815	9816	9817	9818	9819	9820	9821	9822	9823								
9824	9825	9826	9827	9828	9829	9830	9831	9832	9833								

壻 壻 壓 壓 塲 塲 壞 壞 塲 塲 壻 壻 壘 壘 壙 壙 壚 壚 壚 壚
9834 9835 9836 9837 9838 9839 9840 9841 9842 9843

壘 壘 壘 壘 壞 壞 壘 壘 壙 壙 壙 壙 壙 壙 壙 壙 壙 壙
9844 9845 9846 9847 9848 9849 9850 9851 9852 9853

壙 壙 壙 壙 壙 壙 壙 壙 壙 壙 壙 壙 壙 壙 壙 壙 壙 壙
9854 9855 9856 9857 9858 9859 9860 9861 9862 9863

声 声 壳 壳 壳 壳 壳 壳 壳 壳 壳 壳 0 1
9864 9865 9866 9867 9868 9869 9870 9871 9872 9873

2 3 4 5 6 7 8 9 0
9874 9875 9876 9877 9878 9879 9880 9881 9882 9883

处 处 夆 夆 夆 夆 备 备 条 条 变 变 夂 夂 夂 夂 复 复
9884 9885 9886 9887 9888 9889 9890 9891 9892 9893

夂 夂 夏 夏 夏 夏 夂 夂 夂 夂 夂 夂 夕 夕 外 外 夂 夂
9894 9895 9896 9897 9898 9899 9900 9901 9902 9903

夂 夂 夂 夂 夂 夂 夂 夂 夂 夂 夂 夂 夂 夂 夂 夂 夂 夂
9904 9905 9906 9907 9908 9909 9910 9911 9912 9913

夂 夂 夂 夂 夂 夂 夂 夂 夂 夂 夂 夂 夂 夂 夂 夂 夂 夂
9914 9915 9916 9917 9918 9919 9920 9921 9922 9923

夂 夂 夂 夂 夂 夂 夂 夂 夂 夂 夂 夂 夂 夂 夂 夂 夂 夂
9924 9925 9926 9927 9928 9929 9930 9931 9932 9933

夂 夂 夂 夂 夂 夂 夂 夂 夂 夂 夂 夂 夂 夂 夂 夂 夂 夂
9934 9935 9936 9937 9938 9939 9940 9941 9942 9943

夂 夂 夂 夂 夂 夂 夂 夂 夂 夂 夂 夂 夂 夂 夂 夂 夂 夂
9944 9945 9946 9947 9948 9949 9950 9951 9952 9953

奥 奋 卓 养 奎 奏 奂 契 夔 夔
9954 9955 9956 9957 9958 9959 9960 9961 9962 9963

奔 奕 奖 套 奘 奄 奚 萌 斐 裔
9964 9965 9966 9967 9968 9969 9970 9971 9972 9973

9974 9975 9976 9977 9978 9979 9980 9981 9982 9983

9984 9985 9986 9987 9988 9989 9990 9991 9992 9993

9994 9995 9996 9997 9998 9999 10000 10001 10002 10003

A B C D E F G H I J
10004 10005 10006 10007 10008 10009 10010 10011 10012 10013

K L M N O P Q R S T
10014 10015 10016 10017 10018 10019 10020 10021 10022 10023

U V W X Y Z あ い う え
10024 10025 10026 10027 10028 10029 10030 10031 10032 10033

お か き く け こ さ し す せ
10034 10035 10036 10037 10038 10039 10040 10041 10042 10043

そ た ち つ て と な に ぬ ね
10044 10045 10046 10047 10048 10049 10050 10051 10052 10053

の は ひ ふ へ ほ ま み む め
10054 10055 10056 10057 10058 10059 10060 10061 10062 10063

も や ゆ よ ら り る れ ろ わ
10064 10065 10066 10067 10068 10069 10070 10071 10072 10073

ゐ ゐ ゑ ゑ を を ん ん ア ア イ イ ウ ウ エ エ オ オ カ カ
10074 10075 10076 10077 10078 10079 10080 10081 10082 10083

キ キ ク ク ケ ケ コ コ サ サ シ シ ス ス セ セ ソ ソ タ タ
10084 10085 10086 10087 10088 10089 10090 10091 10092 10093

チ チ ツ ツ テ テ ト ト ナ ナ ニ ニ ヌ ヌ ネ ネ ノ ノ ハ ハ
10094 10095 10096 10097 10098 10099 10100 10101 10102 10103

ヒ ヒ フ フ ヘ ヘ ホ ホ マ マ ミ ミ ム ム メ メ モ モ ヤ ヤ
10104 10105 10106 10107 10108 10109 10110 10111 10112 10113

ユ ユ ヨ ヨ ラ ラ リ リ ル ル レ レ ロ ロ ワ ワ 𠂔 𠂔 エ エ
10114 10115 10116 10117 10118 10119 10120 10121 10122 10123

ヲ ヲ ン 一 二 三 四 五 六 七 八
10124 10125 10126 10127 10128 10129 10130 10131 10132 10133

九 十 𠂔 威 姘 娃 婆 姪 媯 娇
10134 10135 10136 10137 10138 10139 10140 10141 10142 10143

𠂔 娉 營 合 法 問 答 例 0 1
10144 10145 10146 10147 10148 10149 10150 10151 10152 10153

2 3 4 5 6 7 8 9 0 1
10154 10155 10156 10157 10158 10159 10160 10161 10162 10163

2 3 4 5 6 7 8 9 っ 才
10164 10165 10166 10167 10168 10169 10170 10171 10172 10173

〇 一 二 三 四 五 六 七 八 九
10174 10175 10176 10177 10178 10179 10180 10181 10182 10183

十 〇 一 二 三 四 五 六 七 八
10184 10185 10186 10187 10188 10189 10190 10191 10192 10193

九九十十〇〇一一二二三三四四五五六六七七
10194 10195 10196 10197 10198 10199 10200 10201 10202 10203

八八九九っっ才才一一二二三三四四五五六六
10204 10205 10206 10207 10208 10209 10210 10211 10212 10213

七七八八九九十十〇〇一一二二三三四四五五
10214 10215 10216 10217 10218 10219 10220 10221 10222 10223

六六七七八八九九十十ココっっツツオオ嫁嫁
10224 10225 10226 10227 10228 10229 10230 10231 10232 10233

婢婢

姪姪 姪姪 媪媪 嬰嬰 媪媪 婆婆 姪姪 媪媪 嬰嬰 媪媪
10244 10245 10246 10247 10248 10249 10250 10251 10252 10253

婢婢 媪媪 媪媪 媪媪 媪媪 媪媪 媪媪 媪媪 媪媪 媪媪
10254 10255 10256 10257 10258 10259 10260 10261 10262 10263

媪媪 媪媪 媪媪 媪媪 媪媪 媪媪 媪媪 媪媪 媪媪 媪媪
10264 10265 10266 10267 10268 10269 10270 10271 10272 10273

媪媪 媪媪 媪媪 媪媪 媪媪 媪媪 媪媪 媪媪 媪媪 媪媪
10274 10275 10276 10277 10278 10279 10280 10281 10282 10283

媪媪 媪媪 媪媪 媪媪 媪媪 媪媪 媪媪 媪媪 媪媪 媪媪
10284 10285 10286 10287 10288 10289 10290 10291 10292 10293

媪媪 媪媪 媪媪 媪媪 媪媪 媪媪 媪媪 媪媪 媪媪 媪媪
10294 10295 10296 10297 10298 10299 10300 10301 10302 10303

媪媪 媪媪 媪媪 媪媪 媪媪 媪媪 媪媪 媪媪 媪媪

10314 10315 10316 10317 10318 10319 10320 10321 10322 10323

10324 10325 10326 10327 10328 10329 10330 10331 10332 10333

10334 10335 10336 10337 10338 10339 10340 10341 10342 10343

10344 10345 10346 10347 10348 10349 10350 10351 10352 10353

10354 10355 10356 10357 10358 10359 10360 10361 10362 10363

10364 あいいうえお かきくけ

10374 ことさしすせそたちつて

10384 となにぬねのはひふへ

10394 ほまみむめもやゆよら

10404 りるれろわゐゑをん

10414 10415 10416 10417 10418 10419 10420 10421 10422 10423

10424 10425 10426 10427 10428 10429 10430 10431 10432 10433

10434	10435	10436	10437	10438	10439	10440	10441	10442	10443
10444	10445	10446	10447	10448	10449	10450	10451	10452	10453
						ン			
10454	10455	10456	10457	10458	10459	10460	10461	10462	10463
10464	10465	10466	10467	10468	10469	10470	10471	10472	10473
				調		副	減	標	欠
10474	10475	10476	10477	10478	10479	10480	10481	10482	10483
基	禁					正			出
10484	10485	10486	10487	10488	10489	10490	10491	10492	10493
		濟	增	問	答	例	電		0
10494	10495	10496	10497	10498	10499	10500	10501	10502	10503
孰	孱	亞	孳	香	解	孳	孳	學	孳
10504	10505	10506	10507	10508	10509	10510	10511	10512	10513
孺	孺	孺	孺	孺	孺	孺	孺	孺	孺
10514	10515	10516	10517	10518	10519	10520	10521	10522	10523
宀	宅	宀	宇	守	安	宀	宋	完	宀
10524	10525	10526	10527	10528	10529	10530	10531	10532	10533
宀	宏	宀	宀	宅	宀	宀	宀	宀	宗
10534	10535	10536	10537	10538	10539	10540	10541	10542	10543
官	宙	定	宛	宜	宝	实	实	宠	审
10544	10545	10546	10547	10548	10549	10550	10551	10552	10553

客 宣 室 宥 宦 宦 兆 来 宪 宫
10554 10555 10556 10557 10558 10559 10560 10561 10562 10563

成 窘 宫 宰 宰 作 泉 害 宴 宵
10564 10565 10566 10567 10568 10569 10570 10571 10572 10573

家 来 宸 容 亮 密 寇 宽 宾 宿
10574 10575 10576 10577 10578 10579 10580 10581 10582 10583

采 寔 寂 冤 寄 寅 密 寇 青 雀
10584 10585 10586 10587 10588 10589 10590 10591 10592 10593

贞 寒 富 盗 病 爽 寐 寝 寒 寓
10594 10595 10596 10597 10598 10599 10600 10601 10602 10603

寔 a b c d e f g h i
10604 10605 10606 10607 10608 10609 10610 10611 10612 10613

j k l m n o p q r s
10614 10615 10616 10617 10618 10619 10620 10621 10622 10623

t u v w x y z A B C
10624 10625 10626 10627 10628 10629 10630 10631 10632 10633

D E F G H I J K L M
10634 10635 10636 10637 10638 10639 10640 10641 10642 10643

N O P Q R S T U V W
10644 10645 10646 10647 10648 10649 10650 10651 10652 10653

X Y Z あ い う え お か き
10654 10655 10656 10657 10658 10659 10660 10661 10662 10663

く け こ さ し す せ そ た ち
10664 10665 10666 10667 10668 10669 10670 10671 10672 10673

つ	て	と	な	に	ぬ	ね	の	は	ひ
10674	10675	10676	10677	10678	10679	10680	10681	10682	10683
ふ	へ	ほ	ま	み	む	め	も	や	ゆ
10684	10685	10686	10687	10688	10689	10690	10691	10692	10693
よ	ら	り	る	れ	ろ	わ	ゐ	ゑ	を
10694	10695	10696	10697	10698	10699	10700	10701	10702	10703
ん	ア	イ	ウ	エ	オ	カ	キ	ク	ケ
10704	10705	10706	10707	10708	10709	10710	10711	10712	10713
コ	サ	シ	ス	セ	ソ	タ	チ	ツ	テ
10714	10715	10716	10717	10718	10719	10720	10721	10722	10723
ト	ナ	ニ	ヌ	ネ	ノ	ハ	ヒ	フ	ヘ
10724	10725	10726	10727	10728	10729	10730	10731	10732	10733
ホ	マ	ミ	ム	メ	モ	ヤ	ユ	ヨ	ラ
10734	10735	10736	10737	10738	10739	10740	10741	10742	10743
リ	ル	レ	ロ	ワ	ヰ	ヱ	ヲ	ン	日
10744	10745	10746	10747	10748	10749	10750	10751	10752	10753
月	火	水	木	金	土	問	答	例	
10754	10755	10756	10757	10758	10759	10760	10761	10762	10763
0	戸	1	奶	2	屹	3	切	4	岬
10764	10765	10766	10767	10768	10769	10770	10771	10772	10773
5	屿	6	岁	7	岾	8	坂	9	岬
10774	10775	10776	10777	10778	10779	10780	10781	10782	10783
岬	物	岬	岬	岬	岬	岬	岬	岬	岬
10784	10785	10786	10787	10788	10789	10790	10791	10792	10793

岭 岭 听 听 岔 岔 芥 芥 岖 岖 岗 岗 岘 岘 岙 岙 岚 岚 岛 岛
10794 10795 10796 10797 10798 10799 10800 10801 10802 10803

岜 岜 岞 岞 峽 峽 峿 峿 岡 岡 岢 岢 岨 岨 岫 岫 岬 岬
10804 10805 10806 10807 10808 10809 10810 10811 10812 10813

岽 岽 岿 岿 岿 岿 岩 岩 第 第 岫 岫 岬 岬 岭 岭 岫 岫 岬 岬
10814 10815 10816 10817 10818 10819 10820 10821 10822 10823

岬 岬 岱 岱 岬 岬 岳 岳 岬 岬 岬 岬 岬 岬 岬 岬 岬 岬
10824 10825 10826 10827 10828 10829 10830 10831 10832 10833

岑 岑 岬 岬 岬 岬 岬 岬 岬 岬 岬 岬 岬 岬 岬 岬
10834 10835 10836 10837 10838 10839 10840 10841 10842 10843

岬 岬 岬 岬 岬 岬 岬 岬 岬 岬 岬 岬 岬 岬 岬 岬
10844 10845 10846 10847 10848 10849 10850 10851 10852 10853

岬 岬 岬 岬 岬 岬 岬 岬 岬 岬 岬 岬 岬 岬 岬 岬
10854 10855 10856 10857 10858 10859 10860 10861 10862 10863

岬 岬 岬 岬 岬 岬 岬 岬 岬 岬 岬 岬 岬 岬 岬 岬
10864 10865 10866 10867 10868 10869 10870 10871 10872 10873

俐 a b c d e f g h i i
10874 10875 10876 10877 10878 10879 10880 10881 10882 10883

j k l m n o p q r s s
10884 10885 10886 10887 10888 10889 10890 10891 10892 10893

t u v w x y z A B C C
10894 10895 10896 10897 10898 10899 10900 10901 10902 10903

D E F G H I J K L M M
10904 10905 10906 10907 10908 10909 10910 10911 10912 10913

N 10914 N̄ 10915 O 10916 Ō 10916 P 10916 P̄ 10917 Q 10917 Q̄ 10918 R 10918 R̄ 10919 S 10919 S̄ 10920 T 10920 T̄ 10921 U 10921 Ū 10922 V 10922 V̄ 10923 W 10923 W̄

X 10924 X̄ 10925 Y 10925 Ȳ 10926 Z 10926 Z̄ 10927 あ 10927 あ̄ 10928 い 10928 い̄ 10929 う 10929 う̄ 10930 え 10930 え̄ 10931 お 10931 お̄ 10932 か 10932 か̄ 10933 き 10933 き̄

く 10934 く̄ 10935 け 10935 け̄ 10936 こ 10936 こ̄ 10937 さ 10937 さ̄ 10938 し 10938 し̄ 10939 す 10939 す̄ 10940 せ 10940 せ̄ 10941 そ 10941 そ̄ 10942 た 10942 た̄ 10943 ち 10943 ち̄

つ 10944 つ̄ 10945 て 10945 て̄ 10946 と 10946 と̄ 10947 な 10947 な̄ 10948 に 10948 に̄ 10949 ん 10949 ん̄ 10950 ぬ 10950 ぬ̄ 10951 ね 10951 ね̄ 10952 の 10952 の̄ 10953 は 10953 は̄ 10954 ひ 10954 ひ̄

ふ 10954 ふ̄ 10955 へ 10955 へ̄ 10956 ほ 10956 ほ̄ 10957 ま 10957 ま̄ 10958 み 10958 み̄ 10959 む 10959 む̄ 10960 め 10960 め̄ 10961 も 10961 も̄ 10962 や 10962 や̄ 10963 ゆ 10963 ゆ̄

よ 10964 よ̄ 10965 ら 10965 ら̄ 10966 り 10966 り̄ 10967 る 10967 る̄ 10968 れ 10968 れ̄ 10969 ろ 10969 ろ̄ 10970 わ 10970 わ̄ 10971 ゐ 10971 ゐ̄ 10972 ゑ 10972 ゑ̄ 10973 を 10973 を̄

ん 10974 ん̄ 10975 ア 10975 ア̄ 10976 イ 10976 イ̄ 10977 ウ 10977 ウ̄ 10978 エ 10978 エ̄ 10979 オ 10979 オ̄ 10980 カ 10980 カ̄ 10981 キ 10981 キ̄ 10982 ク 10982 ク̄ 10983 ケ 10983 ケ̄

コ 10984 コ̄ 10985 サ 10985 サ̄ 10986 シ 10986 シ̄ 10987 ス 10987 ス̄ 10988 セ 10988 セ̄ 10989 ソ 10989 ソ̄ 10990 タ 10990 タ̄ 10991 チ 10991 チ̄ 10992 ツ 10992 ツ̄ 10993 テ 10993 テ̄

ト 10994 ト̄ 10995 ナ 10995 ナ̄ 10996 ニ 10996 ニ̄ 10997 ヌ 10997 ヌ̄ 10998 ネ 10998 ネ̄ 10999 ノ 10999 ノ̄ 11000 ハ 11000 ハ̄ 11001 ヒ 11001 ヒ̄ 11002 フ 11002 フ̄ 11003 ヘ 11003 ヘ̄

ホ 11004 ホ̄ 11005 マ 11005 マ̄ 11006 ミ 11006 ミ̄ 11007 ム 11007 ム̄ 11008 メ 11008 メ̄ 11009 モ 11009 モ̄ 11010 ヤ 11010 ヤ̄ 11011 ユ 11011 ユ̄ 11012 ヨ 11012 ヨ̄ 11013 ラ 11013 ラ̄

リ 11014 リ̄ 11015 ル 11015 ル̄ 11016 レ 11016 レ̄ 11017 ロ 11017 ロ̄ 11018 ワ 11018 ワ̄ 11019 𠩺 11019 𠩺̄ 11020 𠩻 11020 𠩻̄ 11021 ヲ 11021 ヲ̄ 11022 ン 11022 ン̄ 11023 日 11023 日̄

月 11024 月̄ 11025 火 11025 火̄ 11026 水 11026 水̄ 11027 木 11027 木̄ 11028 金 11028 金̄ 11029 土 11029 土̄ 11030 負 11030 負̄ 11031 勝 11031 勝̄ 11032 問 11032 問̄ 11033 答 11033 答̄

例			0	0	嘈	1	1	蔣	2	2	摧	3	3	
11034	11035	11036	11037		11038	11039		11040	11041		11042	11043		
寫	4	4	尉	5	5	隆	6	6	憎	7	7	欽	8	8
11044	11045		11046	11047		11048	11049		11050	11051		11052	11053	
嶼	9	9	稜	嶙	嶙	嶙	嶙	嶙	嶙	嶙	嶙	嶙	嶙	嶙
11054	11055		11056	11057		11058	11059		11060	11061		11062	11063	
嶠	嶠	嶠	嶠	嶠	嶠	嶠	嶠	嶠	嶠	嶠	嶠	嶠	嶠	嶠
11064	11065	11066	11067	11068	11069	11070	11071	11072	11073					
業	業	業	業	業	業	業	業	業	業	業	業	業	業	業
11074	11075	11076	11077	11078	11079	11080	11081	11082	11083					
畧	嶧	嶧	嶧	嶧	嶧	嶧	嶧	嶧	嶧	嶧	嶧	嶧	嶧	嶧
11084	11085	11086	11087	11088	11089	11090	11091	11092	11093					
嶧	嶧	嶧	嶧	嶧	嶧	嶧	嶧	嶧	嶧	嶧	嶧	嶧	嶧	嶧
11094	11095	11096	11097	11098	11099	11100	11101	11102	11103					
鞠	嶧	嶧	嶧	嶧	嶧	嶧	嶧	嶧	嶧	嶧	嶧	嶧	嶧	嶧
11104	11105	11106	11107	11108	11109	11110	11111	11112	11113					
巒	巒	巒	巒	巒	巒	巒	巒	巒	巒	巒	巒	巒	巒	巒
11114	11115	11116	11117	11118	11119	11120	11121	11122	11123					
《	《	川	州	州	亢	空	巡	巡	巢	巢	巢	巢	巢	巢
11124	11125	11126	11127	11128	11129	11130	11131	11132	11133					
左	左	巧	巧	巨	巨	巩	巩	弓	弓	巫	巫	奕	奕	奕
11134	11135	11136	11137	11138	11139	11140	11141	11142	11143					
疏	疏	己	己	己	己	a	a	b	b	c	c	d	d	e
11144	11145	11146	11147	11148	11149	11150	11151	11152	11153					

g 11154 h 11155 i 11156 j 11157 k 11158 l 11159 m 11160 n 11161 o 11162 p 11163

q 11164 r 11165 s 11166 t 11167 u 11168 v 11169 w 11170 x 11171 y 11172 z 11173

A 11174 B 11175 C 11176 D 11177 E 11178 F 11179 G 11180 H 11181 I 11182 J 11183

K 11184 L 11185 M 11186 N 11187 O 11188 P 11189 Q 11190 R 11191 S 11192 T 11193

U 11194 V 11195 W 11196 X 11197 Y 11198 Z 11199 あ 11200 い 11201 う 11202 え 11203

お 11204 か 11205 き 11206 く 11207 け 11208 こ 11209 さ 11210 し 11211 す 11212 せ 11213

そ 11214 た 11215 ち 11216 つ 11217 て 11218 と 11219 な 11220 に 11221 ん 11222 ぬ 11223 ね 11224

の 11225 は 11226 ひ 11227 ふ 11228 へ 11229 ほ 11230 ま 11231 み 11232 む 11233 め 11234

も 11235 や 11236 ゆ 11237 よ 11238 ら 11239 り 11240 る 11241 れ 11242 ろ 11243 わ 11244

ゐ 11245 ゑ 11246 を 11247 ん 11248 ア 11249 イ 11250 ウ 11251 エ 11252 オ 11253 カ 11254

キ 11255 ク 11256 ケ 11257 コ 11258 サ 11259 シ 11260 ス 11261 セ 11262 ソ 11263 タ 11264

チ 11265 ツ 11266 テ 11267 ト 11268 ナ 11269 ニ 11270 ヌ 11271 ネ 11272 ノ 11273 ハ 11274

ヒ_ヒ フ_フ ヘ_ヘ ホ_ホ マ_マ ミ_ミ ム_ム メ_メ モ_モ ヤ_ヤ
 11274 11275 11276 11277 11278 11279 11280 11281 11282 11283
 ユ_ユ ヨ_ヨ ラ_ラ リ_リ ル_ル レ_レ ロ_ロ ワ_ワ 𠩺_𠩺 𠩻_𠩻
 11284 11285 11286 11287 11288 11289 11290 11291 11292 11293
 ヲ_ヲ ン_ン 日_日 月_月 火_火 水_水 木_木 金_金 土_土 問_問
 11294 11295 11296 11297 11298 11299 11300 11301 11302 11303
 答_答 例_例 〇_〇 应_应 1₁ 庖_庖 2₂ 庖_庖 3₃
 11304 11305 11306 11307 11308 11309 11310 11311 11312 11313
 庚_庚 4₄ 府_府 5₅ 庞_庞 6₆ 庠_庠 7₇ 庠_庠 8₈
 11314 11315 11316 11317 11318 11319 11320 11321 11322 11323
 庠_庠 9₉ 度_度 座_座 庠_庠 庠_庠 庠_庠 庠_庠 庠_庠 庭_庭
 11324 11325 11326 11327 11328 11329 11330 11331 11332 11333
 庠_庠 庠_庠 庠_庠 庠_庠 庠_庠 庠_庠 庠_庠 庠_庠 庠_庠 康_康
 11334 11335 11336 11337 11338 11339 11340 11341 11342 11343
 庠_庠 庠_庠 庠_庠 庠_庠 庠_庠 庠_庠 庠_庠 庠_庠 庠_庠 庠_庠
 11344 11345 11346 11347 11348 11349 11350 11351 11352 11353
 庠_庠 庠_庠 庠_庠 庠_庠 庠_庠 庠_庠 庠_庠 庠_庠 庠_庠 庠_庠
 11354 11355 11356 11357 11358 11359 11360 11361 11362 11363
 庠_庠 庠_庠 庠_庠 庠_庠 庠_庠 庠_庠 庠_庠 庠_庠 庠_庠 庠_庠
 11364 11365 11366 11367 11368 11369 11370 11371 11372 11373
 庠_庠 庠_庠 庠_庠 庠_庠 庠_庠 庠_庠 庠_庠 庠_庠 庠_庠 庠_庠
 11374 11375 11376 11377 11378 11379 11380 11381 11382 11383
 庠_庠 庠_庠 庠_庠 庠_庠 庠_庠 庠_庠 庠_庠 庠_庠 庠_庠 庠_庠
 11384 11385 11386 11387 11388 11389 11390 11391 11392 11393

廩 廩 膠 廬 廬 廩 廩 廩 廩 廩 廩 廩 廩 廩 廩 廩 廩 廩 廩 廩 廩 廩
11394 11395 11396 11397 11398 11399 11400 11401 11402 11403

廸 廸 巡 巡 延 延 廷 廷 迪 迪 迫 迫 建 建 廻 廻 迺 迺 廻 廻 廻 廻
11404 11405 11406 11407 11408 11409 11410 11411 11412 11413

开 开 廿 廿 开 开 弁 弁 a a b b c c d d e e f f
11414 11415 11416 11417 11418 11419 11420 11421 11422 11423

g g h h i i j j k k l l m m n n o o p p
11424 11425 11426 11427 11428 11429 11430 11431 11432 11433

q q r r s s t t u u v v w w x x y y z z
11434 11435 11436 11437 11438 11439 11440 11441 11442 11443

A A B B C C D D E E F F G G H H I I J J
11444 11445 11446 11447 11448 11449 11450 11451 11452 11453

K K L L M M N N O O P P Q Q R R S S T T
11454 11455 11456 11457 11458 11459 11460 11461 11462 11463

U U V V W W X X Y Y Z Z あ あ い い う う え え
11464 11465 11466 11467 11468 11469 11470 11471 11472 11473

お お か か き き く く け け こ こ さ さ し し す す せ せ
11474 11475 11476 11477 11478 11479 11480 11481 11482 11483

そ そ た た ち ち つ つ て て と と な な に に ぬ ぬ ね ね
11484 11485 11486 11487 11488 11489 11490 11491 11492 11493

の の は は ひ ひ ふ ふ へ へ ほ ほ ま ま み み む む め め
11494 11495 11496 11497 11498 11499 11500 11501 11502 11503

も も や や ゆ ゆ よ よ ら ら り り る る れ れ ろ ろ わ わ
11504 11505 11506 11507 11508 11509 11510 11511 11512 11513

ぬ ぬ 魚 魚 を を ん ん ア ア イ イ ウ ウ エ エ オ オ カ カ
11514 11515 11516 11517 11518 11519 11520 11521 11522 11523

キ キ ク ク ケ ケ コ コ サ サ シ シ ス ス セ セ ソ ソ タ タ
11524 11525 11526 11527 11528 11529 11530 11531 11532 11533

チ チ ツ ツ テ テ ト ト ナ ナ ニ ニ ヌ ヌ ネ ネ ノ ノ ハ ハ
11534 11535 11536 11537 11538 11539 11540 11541 11542 11543

ヒ ヒ フ フ ヘ ヘ ホ ホ マ マ ミ ミ ム ム メ メ モ モ ヤ ヤ
11544 11545 11546 11547 11548 11549 11550 11551 11552 11553

ユ ユ ヨ ヨ ラ ラ リ リ ル ル レ レ ロ ロ ワ ワ 𠬞 𠬞 エ エ
11554 11555 11556 11557 11558 11559 11560 11561 11562 11563

ヲ ヲ ン 日 日 月 月 火 火 水 水 木 木 金 金 土 土 問 問
11564 11565 11566 11567 11568 11569 11570 11571 11572 11573

答 答 例 例 0 0 御 御 1 1 借 借 2 2 徎 徎 3 3 徧 徧
11574 11575 11576 11577 11578 11579 11580 11581 11582 11583

4 4 復 復 5 5 律 律 6 6 徎 徎 7 7 徎 徎 8 8 徎 徎
11584 11585 11586 11587 11588 11589 11590 11591 11592 11593

9 9 德 德 徵 徵 徵 徵 德 德 徎 徎 徎 徎 徎 徎
11594 11595 11596 11597 11598 11599 11600 11601 11602 11603

徎 徎 徎 徎 徎 徎 徎 徎 徎 徎 心 心 卜 卜 必 必
11604 11605 11606 11607 11608 11609 11610 11611 11612 11613

忆 忆 忒 忒 忒 忒 忒 忒 忒 忒 忒 忒 忒 忒 忒 忒
11614 11615 11616 11617 11618 11619 11620 11621 11622 11623

志 志 忒 忒 忒 忒 忒 忒 忒 忒 忒 忒 志 志 忘 忘 忙 忙
11624 11625 11626 11627 11628 11629 11630 11631 11632 11633

た^たち^ちつ^つて^てと^とな^なに^にぬ^ぬね^ねの^の
11754 11755 11756 11757 11758 11759 11760 11761 11762 11763

は^はひ^ひふ^ふへ^へほ^ほま^まみ^みむ^むめ^めも^も
11764 11765 11766 11767 11768 11769 11770 11771 11772 11773

や^やゆ^ゆよ^よら^らり^りる^るれ^れろ^ろわ^わゐ^ゐ
11774 11775 11776 11777 11778 11779 11780 11781 11782 11783

ゑ^ゑを^をん^んア^アイ^イウ^ウエ^エオ^オカ^カキ^キ
11784 11785 11786 11787 11788 11789 11790 11791 11792 11793

ク^クケ^ケコ^コサ^サシ^シス^スセ^セソ^ソタ^タチ^チ
11794 11795 11796 11797 11798 11799 11800 11801 11802 11803

ツ^ツテ^テト^トナ^ナニ^ニヌ^ヌネ^ネノ^ノハ^ハヒ^ヒ
11804 11805 11806 11807 11808 11809 11810 11811 11812 11813

フ^フヘ^ヘホ^ホマ^マミ^ミム^ムメ^メモ^モヤ^ヤユ^ユ
11814 11815 11816 11817 11818 11819 11820 11821 11822 11823

ヨ^ヨラ^ラリ^リル^ルレ^レロ^ロワ^ワヰ^ヰヱ^ヱヲ^ヲ
11824 11825 11826 11827 11828 11829 11830 11831 11832 11833

ン^ン日^日月^月火^火水^水木^木金^金土^土問^問答^答
11834 11835 11836 11837 11838 11839 11840 11841 11842 11843

例^例 am^{am} KK^{KK} 悻^悻 pm^{pm} TMTM
11844 11845 11846 11847 11848 11849 11850 11851 11852 11853

悶^悶 am^{am} 怠^怠 cc^{cc} de^{de} ke^{ke}
11854 11855 11856 11857 11858 11859 11860 11861 11862 11863

μg^{μg} μm^{μm} Me^{Me} 悵^悵 悵^悵 pm^{pm} 悵^悵 悵^悵 悵^悵
11864 11865 11866 11867 11868 11869 11870 11871 11872 11873

11874				慕		憾			倦
11884	惕		愆						
11894	惟		惡		惣				
11904				愜		憚	慣		
11914	憚	惴	慄				惺	惻	
11924			愼	愀	愁		愼		
11934									
11944				愔	愕		恪	憲	
11954			愜				愜		
11964	憤		愧		愼	慄			
11974					愆	憚		愼	
11984							愜		

憑	憑	愉			惛		慈	愔		
11994	11995	11996	11997	11998	11999	12000	12001	12002	12003	
		慎	慎	悞			慄	慄	慕	慕
12004	12005	12006	12007	12008	12009	12010	12011	12012	12013	
	愠									
12014	12015	12016	12017	12018	12019	12020	12021	12022	12023	
								慨	慥	慥
12024	12025	12026	12027	12028	12029	12030	12031	12032	12033	
		懂	愬				睟	疋	聊	聊
12034	12035	12036	12037	12038	12039	12040	12041	12042	12043	
穽	慵	慶	慷	惹	熱	樓	惜	感	憾	憾
12044	12045	12046	12047	12048	12049	12050	12051	12052	12053	
慾	憑	慘	悞	憂	惹	德	勳	愴	-	-
12054	12055	12056	12057	12058	12059	12060	12061	12062	12063	
二				二	下	「	」	『	』	
12064	12065	12066	12067	12068	12069	12070	12071	12072	12073	
		《	》	()	“	”	‘	’	
12074	12075	12076	12077	12078	12079	12080	12081	12082	12083	
“	”	！	”	慙					μ	μ
12084	12085	12086	12087	12088	12089	12090	12091	12092	12093	
							：	©	©	©
12094	12095	12096	12097	12098	12099	12100	12101	12102	12103	
®	®								！	！
12104	12105	12106	12107	12108	12109	12110	12111	12112	12113	

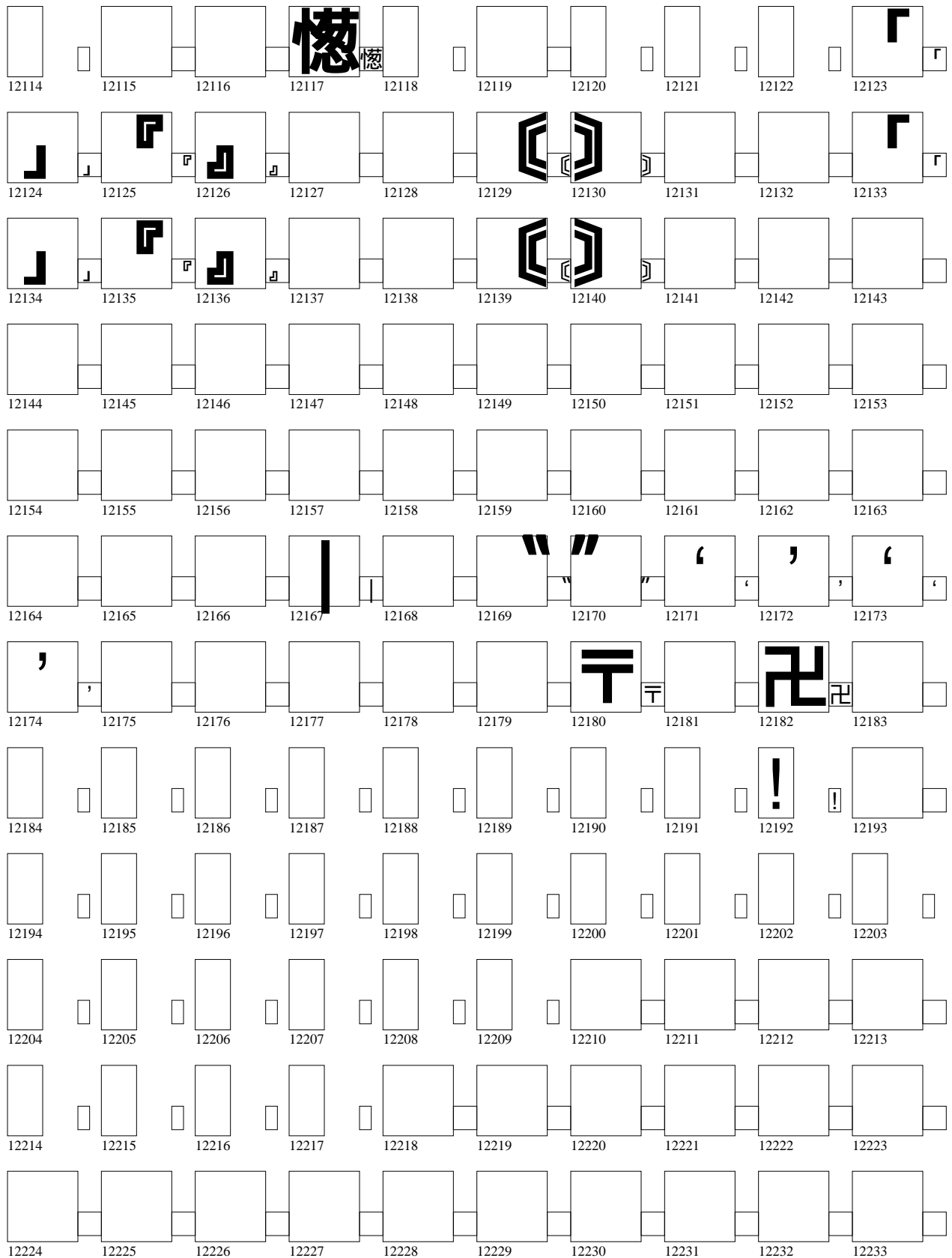

12234	12235	12236	12237	12238	12239	12240	12241	12242	12243
12244	12245	12246	12247	12248	12249	12250	12251	12252	12253
12254	12255	12256	12257	12258	12259	12260	12261	12262	12263
12264	12265	12266	12267	12268	12269	12270	12271	12272	12273
12274	12275	12276	12277	12278	12279	12280	12281	12282	12283
12284	12285	12286	12287	12288	12289	12290	12291	12292	12293
12294	12295	12296	12297	12298	12299	12300	12301	12302	12303
12304	12305	12306	12307	12308	12309	12310	12311	12312	12313
12314	12315	12316	12317	12318	12319	12320	12321	12322	12323
12324	12325	12326	12327	12328	12329	12330	12331	12332	12333
12334	12335	12336	12337	12338	12339	12340	12341	12342	12343
12344	12345	12346	12347	12348	12349	12350	12351	12352	12353

ろ ろ わ わ ゐ ゐ を を ん ん づ づ へ へ ぶ ぶ
12354 12355 12356 12357 12358 12359 12360 12361 12362 12363

ー ー ア ア ア イ イ イ ウ ウ ウ エ エ エ オ オ
12364 12365 12366 12367 12368 12369 12370 12371 12372 12373

オ オ カ カ カ ガ ガ キ キ キ ク ク グ グ ケ ケ ケ
12374 12375 12376 12377 12378 12379 12380 12381 12382 12383

ゲ ゲ コ コ コ ゴ ゴ サ サ ザ ザ シ シ ジ ジ ス ス ズ ズ
12384 12385 12386 12387 12388 12389 12390 12391 12392 12393

セ セ ゼ ゼ ソ ソ ソ タ タ ダ ダ チ チ チ ツ ツ ツ
12394 12395 12396 12397 12398 12399 12400 12401 12402 12403

ツ ツ テ テ テ ト ト ド ド ナ ナ ニ ニ ヌ ヌ ネ ネ ノ ノ
12404 12405 12406 12407 12408 12409 12410 12411 12412 12413

ハ ハ バ バ パ パ ヒ ヒ ビ ビ ピ ピ フ フ ブ ブ プ プ ヘ ヘ
12414 12415 12416 12417 12418 12419 12420 12421 12422 12423

ベ ベ ペ ペ ホ ホ ボ ボ ポ ポ マ マ ミ ミ ム ム メ メ モ モ
12424 12425 12426 12427 12428 12429 12430 12431 12432 12433

ヤ ヤ ヤ ユ ユ ユ ヨ ヨ ヨ ラ ラ リ リ ル ル レ レ
12434 12435 12436 12437 12438 12439 12440 12441 12442 12443

ロ ロ ワ ワ ワ 𠬞 𠬞 𠬟 𠬟 ン ン ヴ ヴ 𠬠 𠬠
12444 12445 12446 12447 12448 12449 12450 12451 12452 12453

𠬡 𠬡 へ へ ぶ ぶ あ あ あ い い い う う う
12454 12455 12456 12457 12458 12459 12460 12461 12462 12463

え え え お お お か か が が き き ぎ ぎ く く
12464 12465 12466 12467 12468 12469 12470 12471 12472 12473

く	け	け	げ	こ	こ	こ	ご	さ	ざ	し
12474	12475	12476	12477	12478	12479	12480	12481	12482	12483	
じ	す	ず	せ	ぜ	そ	ぞ	た	ただ	ち	
12484	12485	12486	12487	12488	12489	12490	12491	12492	12493	
ぢ	っ	っ	づ	て	て	と	と	な	に	
12494	12495	12496	12497	12498	12499	12500	12501	12502	12503	
ぬ	ね	の	は	ば	ぱ	ひ	び	び	ふ	
12504	12505	12506	12507	12508	12509	12510	12511	12512	12513	
ぶ	ぶ	へ	べ	ぺ	ほ	ぼ	ぼ	ま	み	
12514	12515	12516	12517	12518	12519	12520	12521	12522	12523	
む	め	も	や	や	ゆ	ゆ	よ	よ	ら	
12524	12525	12526	12527	12528	12529	12530	12531	12532	12533	
り	る	れ	ろ	わ	わ	ゐ	ゑ	を	ん	
12534	12535	12536	12537	12538	12539	12540	12541	12542	12543	
づ	、	、	ー	ー	ア	ア	イ	イ	ウ	ウ
12544	12545	12546	12547	12548	12549	12550	12551	12552	12553	
エ	エ	オ	オ	カ	カ	ガ	キ	ギ	ク	
12554	12555	12556	12557	12558	12559	12560	12561	12562	12563	
グ	ケ	ケ	ゲ	コ	コ	ゴ	サ	ザ	シ	
12564	12565	12566	12567	12568	12569	12570	12571	12572	12573	
ジ	ス	ズ	セ	ゼ	ソ	ゾ	タ	ダ	チ	
12574	12575	12576	12577	12578	12579	12580	12581	12582	12583	
チ	ツ	ツ	ツ	テ	テ	ト	ド	ナ	ニ	
12584	12585	12586	12587	12588	12589	12590	12591	12592	12593	

ヌ 12594 ネ 12595 ノ 12596 ハ 12597 バ 12598 パ 12599 ヒ 12600 ビ 12601 ピ 12602 フ 12603

ブ 12604 プ 12605 ヘ 12606 ベ 12607 ペ 12608 ホ 12609 ボ 12610 ポ 12611 マ 12612 ミ 12613

ム 12614 メ 12615 モ 12616 ヤ 12617 ャ 12618 ュ 12619 ユ 12620 ヨ 12621 ヱ 12622 ラ 12623

リ 12624 ル 12625 レ 12626 ロ 12627 ワ 12628 ヲ 12629 ヱ 12630 ヲ 12631 ヲ 12632 ン 12633

ヴ 12634 12635 12636 12637 12638 12639 12640 12641 12642 12643

12644 12645 12646 12647 12648 12649 12650 12651 12652 12653

) 12654 (12655 [12656] 12657 (12658) 12659 [12660] 0 12661 1 12662 2 12663

3 12664 4 12665 5 12666 6 12667 7 12668 8 12669 9 12670 あ 12671 あ 12672 あ 12673 い 12673

い 12674 う 12675 う 12676 え 12677 え 12678 え 12679 お 12680 お 12681 か 12682 か 12683 が 12683

き 12684 き 12685 く 12686 く 12687 け 12688 け 12689 げ 12690 こ 12691 こ 12692 さ 12693

ざ 12694 し 12695 じ 12696 す 12697 す 12698 せ 12699 ぜ 12700 そ 12701 そ 12702 た 12703

だ 12704 ち 12705 ぢ 12706 っ 12707 っ 12708 づ 12709 て 12710 て 12711 と 12712 と 12713

な 12714 に 12715 ぬ 12716 ね 12717 の 12718 は 12719 ば 12720 ぱ 12721 ひ 12722 び 12723

び 12724 ぶ 12725 ぶ 12726 へ 12727 べ 12728 ぺ 12729 ほ 12730 ぼ 12731 ぽ 12732

ま 12734 み 12735 む 12736 め 12737 も 12738 や 12739 や 12740 ゆ 12741 ゆ 12742 よ 12743

よ 12744 ら 12745 り 12746 る 12747 れ 12748 ろ 12749 わ 12750 わ 12751 ゐ 12752 ゑ 12753

を 12754 ん 12755 づ 12756 あ 12757 い 12758 う 12759 え 12760 お 12761 か 12762 け 12763

っ 12764 や 12765 ゆ 12766 よ 12767 わ 12768 ア 12769 ア 12770 イ 12771 イ 12772 ウ 12773

ウ 12774 エ 12775 エ 12776 オ 12777 オ 12778 カ 12779 カ 12780 ガ 12781 ガ 12782 キ 12783 キ 12783

ク 12784 グ 12785 ケ 12786 ケ 12787 ゲ 12788 コ 12789 コ 12790 サ 12791 サ 12792 ザ 12792 ザ 12793 シ 12793

ジ 12794 ス 12795 ス 12796 セ 12797 セ 12798 ソ 12799 ソ 12800 タ 12801 タ 12802 ダ 12802 ダ 12803 チ 12803

チ 12804 ツ 12805 ツ 12806 ツ 12807 テ 12808 テ 12809 ト 12810 ト 12811 ド 12811 ド 12812 ナ 12812 ナ 12813 ニ 12813

ヌ 12814 ネ 12815 ノ 12816 ノ 12817 ハ 12818 ハ 12819 パ 12819 パ 12820 ヒ 12820 ヒ 12821 ビ 12821 ビ 12822 ピ 12822 ピ 12823 フ 12823

ブ 12824 プ 12825 プ 12826 ヘ 12826 ヘ 12827 ベ 12827 ベ 12828 ペ 12828 ペ 12829 ホ 12829 ホ 12830 ボ 12830 ボ 12831 マ 12831 マ 12832 ミ 12832 ミ 12833

ム ム メ メ モ モ ヤ ヤ ヤ ユ ユ ユ ヨ ヨ ヨ ラ ラ
12834 12835 12836 12837 12838 12839 12840 12841 12842 12843

リ リ ル ル レ レ ロ ロ ヲ ヲ ワ ワ 𠬞 𠬞 ア ア ヲ ヲ
12844 12845 12846 12847 12848 12849 12850 12851 12852 12853

ヴ ヴ ア ア イ イ ウ ウ エ エ オ オ カ カ ケ ケ ツ ツ ヤ ヤ
12854 12855 12856 12857 12858 12859 12860 12861 12862 12863

ユ ユ ヨ ヨ ワ ワ ー ー 注 注 € € 𠬞 𠬞
12864 12865 12866 12867 12868 12869 12870 12871 12872 12873

𠬞 𠬞 𠬞 𠬞 𠬞 𠬞 𠬞 𠬞 𠬞 𠬞 𠬞 𠬞
12874 12875 12876 12877 12878 12879 12880 12881 12882 12883

𠬞 𠬞 𠬞 𠬞 𠬞 𠬞 𠬞 𠬞 𠬞 𠬞 𠬞 𠬞
12884 12885 12886 12887 12888 12889 12890 12891 12892 12893

𠬞 𠬞 𠬞 𠬞 𠬞 𠬞 𠬞 𠬞 𠬞 𠬞 𠬞 𠬞
12894 12895 12896 12897 12898 12899 12900 12901 12902 12903

𠬞 𠬞 𠬞 𠬞 𠬞 𠬞 𠬞 𠬞 𠬞 𠬞 𠬞 𠬞 𠬞 𠬞 𠬞 𠬞
12904 12905 12906 12907 12908 12909 12910 12911 12912 12913

𠬞 𠬞 𠬞 𠬞 𠬞 𠬞 𠬞 𠬞 𠬞 𠬞 𠬞 𠬞 𠬞 𠬞 𠬞 𠬞
12914 12915 12916 12917 12918 12919 12920 12921 12922 12923

𠬞 𠬞 𠬞 𠬞 𠬞 𠬞 𠬞 𠬞 𠬞 𠬞 𠬞 𠬞 𠬞 𠬞 𠬞 𠬞
12924 12925 12926 12927 12928 12929 12930 12931 12932 12933

𠬞 𠬞 𠬞 𠬞 𠬞 𠬞 𠬞 𠬞 𠬞 𠬞 𠬞 𠬞 𠬞 𠬞 𠬞 𠬞
12934 12935 12936 12937 12938 12939 12940 12941 12942 12943

𠬞 𠬞 𠬞 𠬞 𠬞 𠬞 𠬞 𠬞 𠬞 𠬞 𠬞 𠬞 𠬞 𠬞 𠬞 𠬞
12944 12945 12946 12947 12948 12949 12950 12951 12952 12953

12954	12955	12956	12957	12958	12959	12960	12961	12962	12963	#
12964	12965	12966	12967	12968	12969	12970	12971	12972	12973	-
12974	12975	12976	12977	12978	12979	12980	12981	12982	12983	7
12984	12985	12986	12987	12988	12989	12990	12991	12992	12993	A
12994	12995	12996	12997	12998	12999	13000	13001	13002	13003	K
13004	13005	13006	13007	13008	13009	13010	13011	13012	13013	U
13014	13015	13016	13017	13018	13019	13020	13021	13022	13023	
13024	13025	13026	13027	13028	13029	13030	13031	13032	13033	i
13034	13035	13036	13037	13038	13039	13040	13041	13042	13043	s
13044	13045	13046	13047	13048	13049	13050	13051	13052	13053	}
13054	13055	13056	13057	13058	13059	13060	13061	13062	13063	/
13064	13065	13066	13067	13068	13069	13070	13071	13072	13073	

†	‡	•	¶	•	‚	„	”	»	»	...		
13074	13075	13076	13077	13078	13079	13080	13081	13082	13083			
‰	¿			—						↓		
13084	13085	13086	13087	13088	13089	13090	13091	13092	13093			
				Æ	Ǽ	a	Ł	Ø	Œ	Œ	o	
13094	13095	13096	13097	13098	13099	13100	13101	13102	13103			
æ	ı	ı	†	ø	œ	ß	-	©	⌊	®	®	
13104	13105	13106	13107	13108	13109	13110	13111	13112	13113			
°	±	±	2	3	μ	1	¼	½	¾	¾	À	À
13114	13115	13116	13117	13118	13119	13120	13121	13122	13123			
Á	À	Â	Ã	Ä	Å	Ç	È	É	Ê	Ë	Ë	Ë
13124	13125	13126	13127	13128	13129	13130	13131	13132	13133			
Ì	Í	Î	Ï	Ð	Ñ	Ò	Ó	Ô	Õ	Ö	Ö	Ö
13134	13135	13136	13137	13138	13139	13140	13141	13142	13143			
Ö	×	Ù	Ú	Û	Ü	Ý	Þ	à	á	â	â	â
13144	13145	13146	13147	13148	13149	13150	13151	13152	13153			
â	ã	ä	å	ç	è	é	ê	ë	ì	í	í	í
13154	13155	13156	13157	13158	13159	13160	13161	13162	13163			
í	î	ï	ð	ñ	ò	ó	ô	õ	ö	ö	ö	ö
13164	13165	13166	13167	13168	13169	13170	13171	13172	13173			
÷	ù	ú	û	ü	ý	þ	ÿ	Š	Š	ÿ	ÿ	ÿ
13174	13175	13176	13177	13178	13179	13180	13181	13182	13183			
Ž		Š	™	Ž	Œ	€						
13184	13185	13186	13187	13188	13189	13190	13191	13192	13193			

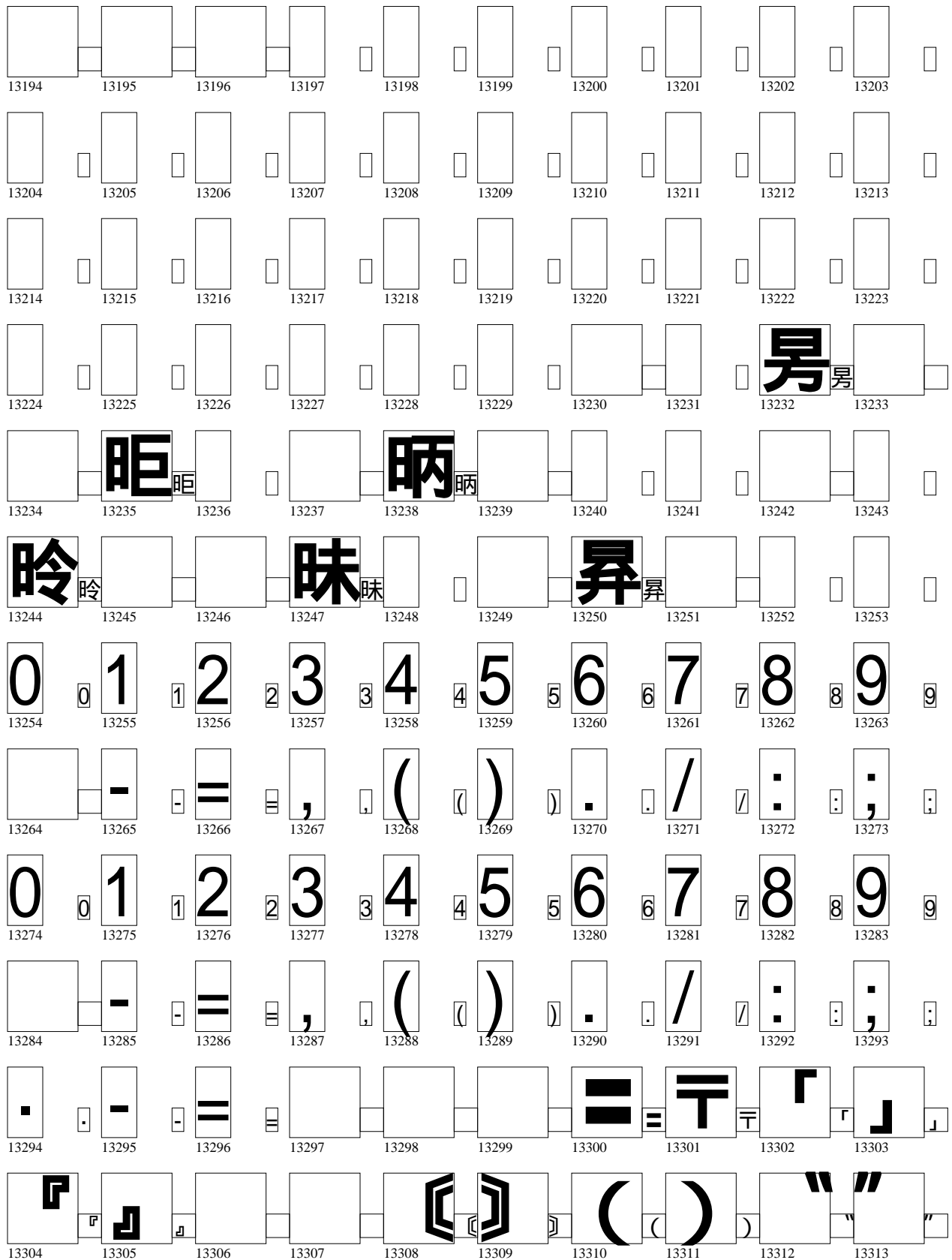

‘	’	“	”	！	”	逸	謁	緣	黃
13314	13315	13316	13317	13318	13319	13320	13321	13322	13323
溫	禍	悔	海	慨	概	渴	褐	漢	器
13324	13325	13326	13327	13328	13329	13330	13331	13332	13333
既	祈	虛	響	勤	謹	揭	擊	研	穀
13334	13335	13336	13337	13338	13339	13340	13341	13342	13343
殺	祉	視	煮	社	者	臭	祝	暑	署
13344	13345	13346	13347	13348	13349	13350	13351	13352	13353
涉	狀	愼	眞	節	祖	僧	屬	巢	憎
13354	13355	13356	13357	13358	13359	13360	13361	13362	13363
贈	卽	嘆	著	徵	懲	鎮	禎	鬪	突
13364	13365	13366	13367	13368	13369	13370	13371	13372	13373
難	梅	繁	晚	卑	碑	寶	敏	侮	併
13374	13375	13376	13377	13378	13379	13380	13381	13382	13383
墀	勉	步	墨	每	免	戾	祐	欄	隆
13384	13385	13386	13387	13388	13389	13390	13391	13392	13393
虜	淚	類	曆	歷	練	鍊	廊	錄	概
13394	13395	13396	13397	13398	13399	13400	13401	13402	13403
冴	捌	蛛	邊	逢	偉	緯	違	厩	餌
13404	13405	13406	13407	13408	13409	13410	13411	13412	13413
衛	延	沿	鉛	翁	芽	雅	害	慨	概
13414	13415	13416	13417	13418	13419	13420	13421	13422	13423
殼	敢	貫	巖	頑	歸	軌	窮	均	傑
13424	13425	13426	13427	13428	13429	13430	13431	13432	13433

穴	健	建	鈷	檣	交	公	更	校	硬
13434	13435	13436	13437	13438	13439	13440	13441	13442	13443
絞	考	購	降	拷	罪	使	史	姉	謝
13444	13445	13446	13447	13448	13449	13450	13451	13452	13453
邪	収	輯	柔	瞬	舜	楯	松	訟	丈
13454	13455	13456	13457	13458	13459	13460	13461	13462	13463
埴	植	職	親	遂	据	掇	船	總	聰
13464	13465	13466	13467	13468	13469	13470	13471	13472	13473
像	誕	恥	兆	眺	聽	跳	庭	廷	艇
13474	13475	13476	13477	13478	13479	13480	13481	13482	13483
桃	逃	派	排	輩	班	頒	悲	扉	斐
13484	13485	13486	13487	13488	13489	13490	13491	13492	13493
緋	誹	貧	父	葺	分	噴	憤	粉	紛
13494	13495	13496	13497	13498	13499	13500	13501	13502	13503
秀	蔽	便	捧	盆	柎	脈	耶	翼	吏
13504	13505	13506	13507	13508	13509	13510	13511	13512	13513
隣	麟	麗	聯	聾	湾	傳	菁	凜	匕
13514	13515	13516	13517	13518	13519	13520	13521	13522	13523
區	雙	喻	囁	圍	墉	姚	娶	媯	嶠
13524	13525	13526	13527	13528	13529	13530	13531	13532	13533
嶮	嶮	巔	弭	徃	惘	博	懾	扞	拏
13534	13535	13536	13537	13538	13539	13540	13541	13542	13543
攝	搏	擲	敝	晟	忝	柎	楫	椰	榷
13544	13545	13546	13547	13548	13549	13550	13551	13552	13553

橄橄檐檐氈氈氓氓渣渣漑漑滾滾漾漾耀耀珥珥
13554 13555 13556 13557 13558 13559 13560 13561 13562 13563

琲琲瑟瑟瓠瓠甌甌癩癩礪礪礫礫禺禺植植窳窳
13564 13565 13566 13567 13568 13569 13570 13571 13572 13573

糲糲絳絳緝緝縵縵羹羹翡翡聚聚聳聳聳聳聰聰
13574 13575 13576 13577 13578 13579 13580 13581 13582 13583

聶聶腓腓膊膊臍臍臍臍菲菲蕕蕕藕藕蜚蜚蠶蠶
13584 13585 13586 13587 13588 13589 13590 13591 13592 13593

袞袞裘裘裘裘褱褱褱褱襪襪襪襪訝訝贅贅羸羸
13594 13595 13596 13597 13598 13599 13600 13601 13602 13603

齋齋躑躑躑躑適適迺迺鄰鄰酖酖醎醎酥酥醑醑
13604 13605 13606 13607 13608 13609 13610 13611 13612 13613

醒醒醢醢醢醢醪醪醴醴醴醴鑷鑷隘隘霽霽靠靠
13614 13615 13616 13617 13618 13619 13620 13621 13622 13623

鞞鞞頌頌顛顛聽聽驅驅魁魁壓壓鮪鮪鯀鯀鯀鯀
13624 13625 13626 13627 13628 13629 13630 13631 13632 13633

鳴鳴鷓鷓鼈鼈扱扱暗暗意意衣衣違違遺遺磯磯
13634 13635 13636 13637 13638 13639 13640 13641 13642 13643

員員 厩厩瓜瓜運運餌餌衛衛銳銳閱閱
13644 13645 13646 13647 13648 13649 13650 13651 13652 13653

延延援援沿沿煙煙遠遠鉛鉛於於往往翁翁卸卸
13654 13655 13656 13657 13658 13659 13660 13661 13662 13663

音音化化花花菓菓貨貨過過芽芽雅雅餓餓迴迴
13664 13665 13666 13667 13668 13669 13670 13671 13672 13673

灰_灰 害_害 慨_慨 慨_慨 慨_慨 概_概 概_概 柿_柿 角_角 隔_隔
13674 13675 13676 13677 13678 13679 13680 13681 13682 13683

割_割 轄_轄 鎌_鎌 苻_苻 寒_寒 環_環 緩_緩 缶_缶 還_還 閒_閒
13684 13685 13686 13687 13688 13689 13690 13691 13692 13693

韓_韓 館_館 危_危 喜_喜 尕_尕 尕_尕 幾_幾 既_既 期_期 機_機
13694 13695 13696 13697 13698 13699 13700 13701 13702 13703

起_起 飢_飢 吉_吉 喫_喫 虐_虐 逆_逆 及_及 吸_吸 急_急 級_級
13704 13705 13706 13707 13708 13709 13710 13711 13712 13713

巨_巨 拒_拒 距_距 魚_魚 魚_魚 卿_卿 强_强 恐_恐 槁_槁 橋_橋
13714 13715 13716 13717 13718 13719 13720 13721 13722 13723

橋_橋 鄉_鄉 響_響 饗_饗 曉_曉 近_近 俱_俱 矩_矩 具_具
13724 13725 13726 13727 13728 13729 13730 13731 13732 13733

虞_虞 空_空 遇_遇 櫛_櫛 啓_啓 契_契 惠_惠 慧_慧 迎_迎 傑_傑
13734 13735 13736 13737 13738 13739 13740 13741 13742 13743

潔_潔 穴_穴 兼_兼 券_券 憲_憲 杈_杈 肩_肩 謙_謙
13744 13745 13746 13747 13748 13749 13750 13751 13752 13753

遺_遺 原_原 言_言 戶_戶 雇_雇 顧_顧 吳_吳 娛_娛 誤_誤 工_工
13754 13755 13756 13757 13758 13759 13760 13761 13762 13763

慌_慌 拘_拘 控_控 構_構 浩_浩 港_港 耕_耕 腔_腔 荒_荒 講_講
13764 13765 13766 13767 13768 13769 13770 13771 13772 13773

購_購 告_告 酷_酷 腰_腰 甌_甌 込_込 今_今 鎖_鎖 座_座 彩_彩
13774 13775 13776 13777 13778 13779 13780 13781 13782 13783

採_採 歲_歲 菜_菜 冚_冚 咲_咲 削_削 產_產 餐_餐 姿_姿 姿_姿
13784 13785 13786 13787 13788 13789 13790 13791 13792 13793

市市 諮諮 諮諮 資資 資資 次次 次次 滋滋 玺玺 叱叱
 13794 13795 13796 13797 13798 13799 13800 13801 13802 13803
 捨捨 斜斜 邪邪 勺勺 爵爵 爵爵 酌酌 弱弱 主主 受受
 13804 13805 13806 13807 13808 13809 13810 13811 13812 13813
 授授 周周 終終 習習 衆衆 週週 住住 術術 述述 巡巡
 13814 13815 13816 13817 13818 13819 13820 13821 13822 13823
 遵遵 遵遵 所所 書書 女女 勝勝 商商 宵宵 將將
 13824 13825 13826 13827 13828 13829 13830 13831 13832 13833
 尚尚 消消 硝硝 肖肖 丈丈 宀宀 城城 情情 埴埴
 13834 13835 13836 13837 13838 13839 13840 13841 13842 13843
 飾飾 植植 殖殖 食食 食食 尻尻 侵侵 漫漫
 13844 13845 13846 13847 13848 13849 13850 13851 13852 13853
 真真 進進 亻亻 人人 刃刃 尋尋 訊訊 訊訊 迅迅 衰衰
 13854 13855 13856 13857 13858 13859 13860 13861 13862 13863
 遂遂 勢勢 勢勢 成成 盛盛 聖聖 西西 誠誠 請請 靜靜
 13864 13865 13866 13867 13868 13869 13870 13871 13872 13873
 靜靜 稅稅 脆脆 隻隻 籍籍 節節 說說 雪雪 絕絕 扇扇
 13874 13875 13876 13877 13878 13879 13880 13881 13882 13883
 潛潛 羨羨 船船 選選 遷遷 前前 全全 掃掃 挿挿 瘦瘦
 13884 13885 13886 13887 13888 13889 13890 13891 13892 13893
 走走 送送 遭遭 造造 速速 賊賊 尊尊 尊尊 妥妥
 13894 13895 13896 13897 13898 13899 13900 13901 13902 13903
 泰泰 退退 逮逮 隊隊 鯛鯛 大大 才才 灌灌 達達 脫脫
 13904 13905 13906 13907 13908 13909 13910 13911 13912 13913

丹丹 歎歎 炭炭 誕誕 暖暖 值值 置置 築築 筑筑
13914 13915 13916 13917 13918 13919 13920 13921 13922 13923

逐逐 柱柱 注注 駐駐 彫彫 徵徵 懲懲 朝朝 潮潮 調調
13924 13925 13926 13927 13928 13929 13930 13931 13932 13933

直直 朕朕 朕朕 墜墜 追追 通通 坪坪 鈞鈞 呈呈 帝帝
13934 13935 13936 13937 13938 13939 13940 13941 13942 13943

程程 的的 適適 迭迭 添添 兔兔 途途 砺砺 土土 土土
13944 13945 13946 13947 13948 13949 13950 13951 13952 13953

冬冬 唐唐 糖糖 藤藤 騰騰 逃逃 透透 騰騰 導導 道道
13954 13955 13956 13957 13958 13959 13960 13961 13962 13963

吞吞 棕棕 內內 肉肉 乳乳 忍忍 認認 寧寧 納納 霸霸
13964 13965 13966 13967 13968 13969 13970 13971 13972 13973

派派 肺肺 博博 薄薄 迫迫 縛縛 肇肇 ヲヲ 潑潑 酸酸
13974 13975 13976 13977 13978 13979 13980 13981 13982 13983

伴伴 判判 半半 帆帆 畔畔 晚晚 蕃蕃 避避 微微 鼻鼻
13984 13985 13986 13987 13988 13989 13990 13991 13992 13993

匹匹 彥彥 姬姬 姬姬 評評 廟廟 病病 婦婦 敷敷
13994 13995 13996 13997 13998 13999 14000 14001 14002 14003

浮浮 負負 負負 服服 覆覆 丙丙 幣幣 平平 弊弊 蔑蔑
14004 14005 14006 14007 14008 14009 14010 14011 14012 14013

偏偏 編編 返返 遍遍 簿簿 包包 崩崩 抱抱 朋朋 砲砲
14014 14015 14016 14017 14018 14019 14020 14021 14022 14023

縫縫 胞胞 萌萌 邦邦 邦邦 飽飽 鵬鵬 亡亡 帽帽 忘忘
14024 14025 14026 14027 14028 14029 14030 14031 14032 14033

忙 房 望 望 望 冒 摩 翻 凡 磨 魔

槓 榘 俣 又 藹 磨 脈 明 盟

迷 妄 勳 盲 耗 戾 紋 門 約 躍

柳 柳 柳 柳 愉 諭 輸 勇 有 猶 猶

猷 裕 遊 曜 要 養 翌 翼 裸

蘭 率 龍 龍 旅 梁 燐 隣 鱗 麟

类 廉 憐 連 朗 夊 脇 僊 僂 兔

冕 劍 勗 勺 卉 巳 叟 曼 唳

嗤 呕 轉 夾 娜 嫂 孳 冤 尔 寄

忒 幔 么 廣 悞 拔 拌 搜 揆 搨

舉 孛 晟 晟 晰 曳 杞 條 梔 櫛

榆 寨 寨 榻 毌 漑 滲 潛 沪 沪

瀛 瑩 爻 斗 猜 瓊 瓠 畫 瘍 癩
14154 14155 14156 14157 14158 14159 14160 14161 14162 14163

癢 罨 矚 祀 袂 袂 齋 禮 邃 笄
14164 14165 14166 14167 14168 14169 14170 14171 14172 14173

箠 箠 箠 籐 籐 絆 紕 縢 縢 緇
14174 14175 14176 14177 14178 14179 14180 14181 14182 14183

縵 繡 繡 罐 网 网 网 翅 翠 翮
14184 14185 14186 14187 14188 14189 14190 14191 14192 14193

胼 墓 艘 卅 卅 苜 兹 莢 萌
14194 14195 14196 14197 14198 14199 14200 14201 14202 14203

莽 尊 蕭 薇 蘊 厝 蝮 蜻 蠅 蚤
14204 14205 14206 14207 14208 14209 14210 14211 14212 14213

虽 蠶 襄 裆 覽 諛 謾 譚 趙 趙
14214 14215 14216 14217 14218 14219 14220 14221 14222 14223

跋 踴 蹊 迓 邇 迺 逞 達 遐 迈
14224 14225 14226 14227 14228 14229 14230 14231 14232 14233

邁 邊 邊 邊 邊 邊 邊 邊 邊 邊
14234 14235 14236 14237 14238 14239 14240 14241 14242 14243

邊 邊 邊 邊 邊 邊 邊 邊 邊 鈇
14244 14245 14246 14247 14248 14249 14250 14251 14252 14253

饑 闕 阡 隲 靜 頹 飫 餃 餉 饅
14254 14255 14256 14257 14258 14259 14260 14261 14262 14263

饅 饋 駢 驟 驥 髻 鬢 練 鴉 鴈
14264 14265 14266 14267 14268 14269 14270 14271 14272 14273

麥 14274 覺 14275 鼈 14276 齊 14277 齣 14278 齧 14279 齧 14280 熙 14281 熙 14282 襲 14283

精 14284 昇 14285 弼 14286 勻 14287 厉 14288 麥 14289 崎 14290 乘 14291 櫛 14292 涇 14293

灑 14294 訥 14295 丄 14296 丅 14297 丟 14298 丫 14299 丰 14300 丰 14301 乚 14302 乚 14303

乂 14304 乚 14305 亂 14306 亍 14307 三 14308 臺 14309 仝 14310 仝 14311 份 14312 仿 14313

伋 14314 伏 14315 你 14316 伴 14317 佉 14318 佔 14319 佺 14320 佺 14321 侑 14322 侑 14323

倬 14324 俏 14325 倣 14326 倣 14327 倣 14328 倣 14329 倣 14330 俱 14331 侖 14332 侖 14333

侑 14334 侑 14335 侑 14336 侑 14337 侑 14338 侑 14339 倣 14340 倣 14341 倣 14342 倣 14343

儁 14344 儁 14345 儁 14346 儁 14347 儁 14348 儁 14349 冢 14350 冢 14351 灑 14352 灑 14353

憑 14354 刁 14355 刁 14356 刂 14357 刂 14358 剡 14359 剡 14360 剡 14361 勸 14362 勸 14363

冢 14364 冢 14365 冢 14366 冢 14367 冢 14368 冢 14369 冢 14370 冢 14371 冢 14372 冢 14373

回 14374 吧 14375 吧 14376 吧 14377 吧 14378 吧 14379 吧 14380 吧 14381 吧 14382 吧 14383

吧 14384 吧 14385 吧 14386 吧 14387 吧 14388 吧 14389 吧 14390 吧 14391 吧 14392 吧 14393

嗜嗜 喝喝 嘈嘈 嘎嘎 嘏嘏 嗥嗥 嘿嘿 噉噉 噉噉 噉噉
14394 14395 14396 14397 14398 14399 14400 14401 14402 14403

噉噉 噩噩 噯噯 噯噯 噯噯 噯噯 噯噯 噯噯 噯噯 噯噯
14404 14405 14406 14407 14408 14409 14410 14411 14412 14413

囉囉 圀字 圀圀 圀圀 圀圀 圀圀 聖聖 圀圀 圀圀 均均 空空
14414 14415 14416 14417 14418 14419 14420 14421 14422 14423

坳坳 坳坳 坳坳 坳坳 坳坳 坳坳 埭埭 埭埭 埭埭 埭埭 埭埭
14424 14425 14426 14427 14428 14429 14430 14431 14432 14433

埃埃 聖聖 埭埭 埭埭 埭埭 埭埭 壘壘 壘壘 壘壘 壘壘
14434 14435 14436 14437 14438 14439 14440 14441 14442 14443

麥麥 賁賁 夯夯 夯夯 爽爽 姊姊 姒姒 姒姒 姒姒 姒姒
14444 14445 14446 14447 14448 14449 14450 14451 14452 14453

娑娑 娑娑 娑娑 娑娑 娑娑 娑娑 娑娑 娑娑 娑娑 娑娑
14454 14455 14456 14457 14458 14459 14460 14461 14462 14463

娑娑 娑娑 娑娑 娑娑 娑娑 娑娑 娑娑 娑娑 娑娑 娑娑
14464 14465 14466 14467 14468 14469 14470 14471 14472 14473

學學 突突 允允 允允 允允 允允 允允 允允 允允 允允
14474 14475 14476 14477 14478 14479 14480 14481 14482 14483

峴峴 嶠嶠 嶠嶠 嶠嶠 嶠嶠 嶠嶠 嶠嶠 嶠嶠 嶠嶠 嶠嶠
14484 14485 14486 14487 14488 14489 14490 14491 14492 14493

巖巖 空空 配配 配配 配配 配配 配配 配配 配配 配配
14494 14495 14496 14497 14498 14499 14500 14501 14502 14503

幫幫 幬幬 庠庠 庠庠 庠庠 庠庠 庠庠 庠庠 庠庠 庠庠
14504 14505 14506 14507 14508 14509 14510 14511 14512 14513

弭弭 弭弭 弭弭 弭弭 弭弭 弭弭 弭弭 弭弭 弭弭 弭弭
14514 14515 14516 14517 14518 14519 14520 14521 14522 14523

徉徉 徜徜 徧徧 健健 徯徯 徯徯 卞卞 忉忉 忉忉 忉忉
14524 14525 14526 14527 14528 14529 14530 14531 14532 14533

忉忉 忉忉 忉忉 忉忉 忉忉 忉忉 忉忉 忉忉 忉忉 忉忉
14534 14535 14536 14537 14538 14539 14540 14541 14542 14543

惋惋 惛惛 惛惛 惛惛 惛惛 惛惛 惛惛 惛惛 惛惛 惛惛
14544 14545 14546 14547 14548 14549 14550 14551 14552 14553

戇戇 懂懂 戇戇 戇戇 戇戇 戇戇 戇戇 戇戇 戇戇 戇戇
14554 14555 14556 14557 14558 14559 14560 14561 14562 14563

拄拄 拚拚 拚拚 拚拚 拚拚 拚拚 拚拚 拚拚 拚拚 拚拚
14564 14565 14566 14567 14568 14569 14570 14571 14572 14573

猝猝 掄掄 掄掄 掄掄 掄掄 掄掄 掄掄 掄掄 掄掄 掄掄
14574 14575 14576 14577 14578 14579 14580 14581 14582 14583

摔摔 擗擗 擗擗 擗擗 擗擗 擗擗 擗擗 擗擗 擗擗 擗擗
14584 14585 14586 14587 14588 14589 14590 14591 14592 14593

攖攖 攖攖 攖攖 攖攖 攖攖 攖攖 攖攖 攖攖 攖攖 攖攖
14594 14595 14596 14597 14598 14599 14600 14601 14602 14603

晌晌 眈眈 眈眈 眈眈 眈眈 眈眈 眈眈 眈眈 眈眈 眈眈
14604 14605 14606 14607 14608 14609 14610 14611 14612 14613

眺眺 杌杌 杌杌 杌杌 杌杌 杌杌 杌杌 杌杌 杌杌 杌杌
14614 14615 14616 14617 14618 14619 14620 14621 14622 14623

桺桺 柰柰 柰柰 柰柰 柰柰 柰柰 柰柰 柰柰 柰柰 柰柰
14624 14625 14626 14627 14628 14629 14630 14631 14632 14633

案	稅	棐	椴	榮	椴	椴	椴	椴	椴
14634	14635	14636	14637	14638	14639	14640	14641	14642	14643
椴	椴	椴	椴	椴	椴	椴	椴	椴	椴
14644	14645	14646	14647	14648	14649	14650	14651	14652	14653
椴	椴	椴	椴	椴	椴	椴	椴	椴	椴
14654	14655	14656	14657	14658	14659	14660	14661	14662	14663
椴	椴	椴	椴	椴	椴	椴	椴	椴	椴
14664	14665	14666	14667	14668	14669	14670	14671	14672	14673
椴	椴	椴	椴	椴	椴	椴	椴	椴	椴
14674	14675	14676	14677	14678	14679	14680	14681	14682	14683
椴	椴	椴	椴	椴	椴	椴	椴	椴	椴
14684	14685	14686	14687	14688	14689	14690	14691	14692	14693
椴	椴	椴	椴	椴	椴	椴	椴	椴	椴
14694	14695	14696	14697	14698	14699	14700	14701	14702	14703
椴	椴	椴	椴	椴	椴	椴	椴	椴	椴
14704	14705	14706	14707	14708	14709	14710	14711	14712	14713
椴	椴	椴	椴	椴	椴	椴	椴	椴	椴
14714	14715	14716	14717	14718	14719	14720	14721	14722	14723
椴	椴	椴	椴	椴	椴	椴	椴	椴	椴
14724	14725	14726	14727	14728	14729	14730	14731	14732	14733
椴	椴	椴	椴	椴	椴	椴	椴	椴	椴
14734	14735	14736	14737	14738	14739	14740	14741	14742	14743
椴	椴	椴	椴	椴	椴	椴	椴	椴	椴
14744	14745	14746	14747	14748	14749	14750	14751	14752	14753
椴	椴	椴	椴	椴	椴	椴	椴	椴	椴

眵	眵	眶	眶	睜	睜	睜	睜	睜	睜	睜	侯	侯
14874	14875	14876	14877	14878	14879	14880	14881	14882	14883			
矧	矧	矧	矧	矧	矧	矧	矧	矧	矧	矧	矧	矧
14884	14885	14886	14887	14888	14889	14890	14891	14892	14893			
硯	硯	硯	硯	硯	硯	硯	硯	硯	硯	硯	硯	硯
14894	14895	14896	14897	14898	14899	14900	14901	14902	14903			
礪	礪	礪	礪	礪	礪	礪	礪	礪	礪	礪	礪	礪
14904	14905	14906	14907	14908	14909	14910	14911	14912	14913			
离	离	季	季	稊	稊	稊	稊	稊	稊	稊	稊	稊
14914	14915	14916	14917	14918	14919	14920	14921	14922	14923			
穌	穌	穰	穰	穰	穰	穰	穰	穰	穰	穰	穰	穰
14924	14925	14926	14927	14928	14929	14930	14931	14932	14933			
窮	窮	笈	笈	笈	笈	笈	笈	笈	笈	笈	笈	笈
14934	14935	14936	14937	14938	14939	14940	14941	14942	14943			
筩	筩	筩	筩	筩	筩	筩	筩	筩	筩	筩	筩	筩
14944	14945	14946	14947	14948	14949	14950	14951	14952	14953			
籜	籜	籜	籜	籜	籜	籜	籜	籜	籜	籜	籜	籜
14954	14955	14956	14957	14958	14959	14960	14961	14962	14963			
糗	糗	糗	糗	糗	糗	糗	糗	糗	糗	糗	糗	糗
14964	14965	14966	14967	14968	14969	14970	14971	14972	14973			
絕	絕	絀	絀	絀	絀	絀	絀	絀	絀	絀	絀	絀
14974	14975	14976	14977	14978	14979	14980	14981	14982	14983			
緱	緱	緱	緱	緱	緱	緱	緱	緱	緱	緱	緱	緱
14984	14985	14986	14987	14988	14989	14990	14991	14992	14993			

衤衤 衤衤 衤衤 衤衤 衤衤 衤衤 衤衤 衤衤 衤衤 衤衤
15114 15115 15116 15117 15118 15119 15120 15121 15122 15123

衤衤 衤衤 衤衤 衤衤 衤衤 衤衤 衤衤 衤衤 衤衤 衤衤
15124 15125 15126 15127 15128 15129 15130 15131 15132 15133

衤衤 衤衤 衤衤 衤衤 衤衤 衤衤 衤衤 衤衤 衤衤 衤衤
15134 15135 15136 15137 15138 15139 15140 15141 15142 15143

衤衤 衤衤 衤衤 衤衤 衤衤 衤衤 衤衤 衤衤 衤衤 衤衤
15144 15145 15146 15147 15148 15149 15150 15151 15152 15153

衤衤 衤衤 衤衤 衤衤 衤衤 衤衤 衤衤 衤衤 衤衤 衤衤
15154 15155 15156 15157 15158 15159 15160 15161 15162 15163

衤衤 衤衤 衤衤 衤衤 衤衤 衤衤 衤衤 衤衤 衤衤 衤衤
15164 15165 15166 15167 15168 15169 15170 15171 15172 15173

衤衤 衤衤 衤衤 衤衤 衤衤 衤衤 衤衤 衤衤 衤衤 衤衤
15174 15175 15176 15177 15178 15179 15180 15181 15182 15183

衤衤 衤衤 衤衤 衤衤 衤衤 衤衤 衤衤 衤衤 衤衤 衤衤
15184 15185 15186 15187 15188 15189 15190 15191 15192 15193

衤衤 衤衤 衤衤 衤衤 衤衤 衤衤 衤衤 衤衤 衤衤 衤衤
15194 15195 15196 15197 15198 15199 15200 15201 15202 15203

衤衤 衤衤 衤衤 衤衤 衤衤 衤衤 衤衤 衤衤 衤衤 衤衤
15204 15205 15206 15207 15208 15209 15210 15211 15212 15213

衤衤 衤衤 衤衤 衤衤 衤衤 衤衤 衤衤 衤衤 衤衤 衤衤
15214 15215 15216 15217 15218 15219 15220 15221 15222 15223

衤衤 衤衤 衤衤 衤衤 衤衤 衤衤 衤衤 衤衤 衤衤 衤衤
15224 15225 15226 15227 15228 15229 15230 15231 15232 15233

鈔鈔 鎗鎗 錯錯 銖銖 鍜鍜 整整 鍱鍱 鑄鑄 鉤鉤 鍛鍛
 15234 15235 15236 15237 15238 15239 15240 15241 15242 15243
 鑲鑲 整整 鏢鏢 鍛鍛 鑄鑄 鑄鑄 鉗鉗 鏡鏡 鑲鑲 鏤鏤
 15244 15245 15246 15247 15248 15249 15250 15251 15252 15253
 鑲鑲 長長 閔閔 閔閔 閔閔 閔閔 閔閔 閔閔 卩卩 阝阝
 15254 15255 15256 15257 15258 15259 15260 15261 15262 15263
 徑徑 隄隄 隕隕 隕隕 雒雒 雒雒 雞雞 雩雩 雩雩 霖霖
 15264 15265 15266 15267 15268 15269 15270 15271 15272 15273
 霉霉 靚靚 靚靚 靚靚 靚靚 靚靚 靚靚 靚靚 靚靚 靚靚
 15274 15275 15276 15277 15278 15279 15280 15281 15282 15283
 韞韞 節節 頊頊 頊頊 頊頊 頊頊 頊頊 頊頊 頊頊 頊頊
 15284 15285 15286 15287 15288 15289 15290 15291 15292 15293
 頊頊 頊頊 頊頊 頊頊 頊頊 頊頊 頊頊 頊頊 頊頊 頊頊
 15294 15295 15296 15297 15298 15299 15300 15301 15302 15303
 饒饒 屨屨 饒饒 馱馱 馱馱 馱馱 馱馱 駟駟 駟駟 駟駟
 15304 15305 15306 15307 15308 15309 15310 15311 15312 15313
 駟駟 駟駟 駟駟 駟駟 駟駟 駟駟 駟駟 駟駟 駟駟 駟駟
 15314 15315 15316 15317 15318 15319 15320 15321 15322 15323
 鬃鬃 鬃鬃 膚膚 鬃鬃 師師 髡髡 鯁鯁 鯁鯁 鯁鯁 鯁鯁
 15324 15325 15326 15327 15328 15329 15330 15331 15332 15333
 鯁鯁 鯁鯁 鯁鯁 鯁鯁 鯁鯁 鯁鯁 鯁鯁 鯁鯁 鯁鯁 鯁鯁
 15334 15335 15336 15337 15338 15339 15340 15341 15342 15343
 鯁鯁 鯁鯁 鯁鯁 鯁鯁 鯁鯁 鯁鯁 鯁鯁 鯁鯁 鯁鯁 鯁鯁
 15344 15345 15346 15347 15348 15349 15350 15351 15352 15353

鷗 鷗 鷗 鷗 鷗 鷗 鷗 鷗 鷗 鷗
15354 15355 15356 15357 15358 15359 15360 15361 15362 15363

鷗 鷗 鷗 鷗 鷗 鷗 鷗 鷗 鷗 鷗
15364 15365 15366 15367 15368 15369 15370 15371 15372 15373

鷗 鷗 鷗 鷗 鷗 鷗 鷗 鷗 鷗 鷗
15374 15375 15376 15377 15378 15379 15380 15381 15382 15383

鷗 鷗 鷗 鷗 鷗 鷗 鷗 鷗 鷗 鷗
15384 15385 15386 15387 15388 15389 15390 15391 15392 15393

鷗 鷗 鷗 鷗 鷗 鷗 鷗 鷗 鷗 鷗
15394 15395 15396 15397 15398 15399 15400 15401 15402 15403

鷗 鷗 鷗 鷗 鷗 鷗 鷗 鷗 鷗 鷗
15404 15405 15406 15407 15408 15409 15410 15411 15412 15413

鷗 鷗 鷗 鷗 鷗 鷗 鷗 鷗 鷗 鷗
15414 15415 15416 15417 15418 15419 15420 15421 15422 15423

鷗 鷗 鷗 鷗 鷗 鷗 鷗 鷗 鷗 鷗
15424 15425 15426 15427 15428 15429 15430 15431 15432 15433

鷗 鷗 鷗 鷗 鷗 鷗 鷗 鷗 鷗 鷗
15434 15435 15436 15437 15438 15439 15440 15441 15442 15443